MARVEL® - ÇİZGİ ROMAN YAYINLARI

DEV HULK

SAYI: 10 400 LİRA (KDV DAHİL)

OĞUZAN

ŞUBAT'88

BU AY
OKUYACAĞINIZ
MARVEL
YAYINLARI!

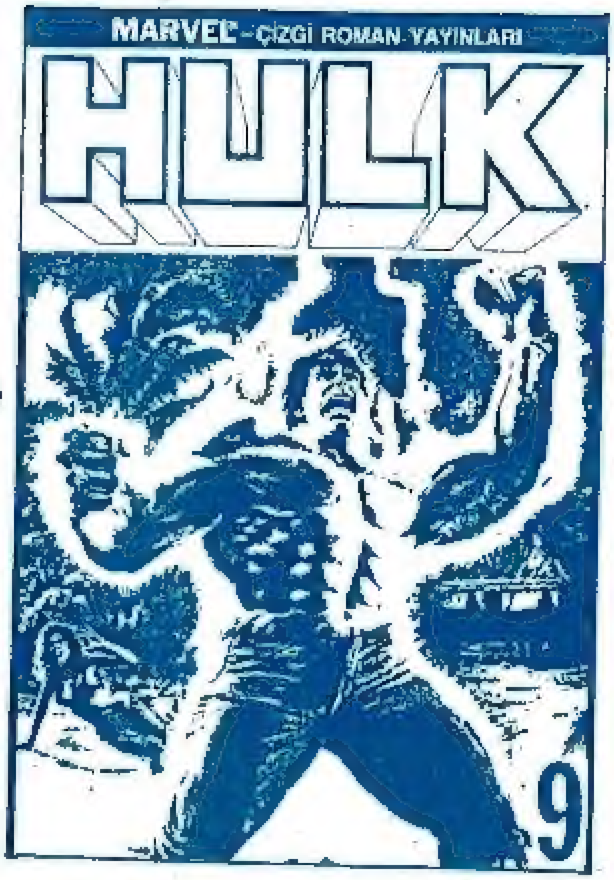
MARVEL - ÇİZGİ ROMAN YAYINLARI
HULK
9

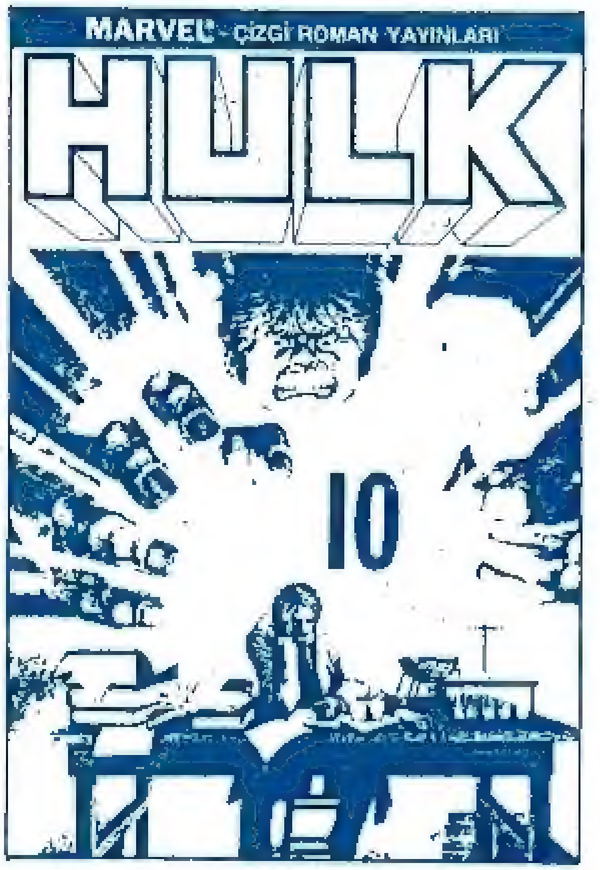
MARVEL - ÇİZGİ ROMAN YAYINLARI
HULK
10

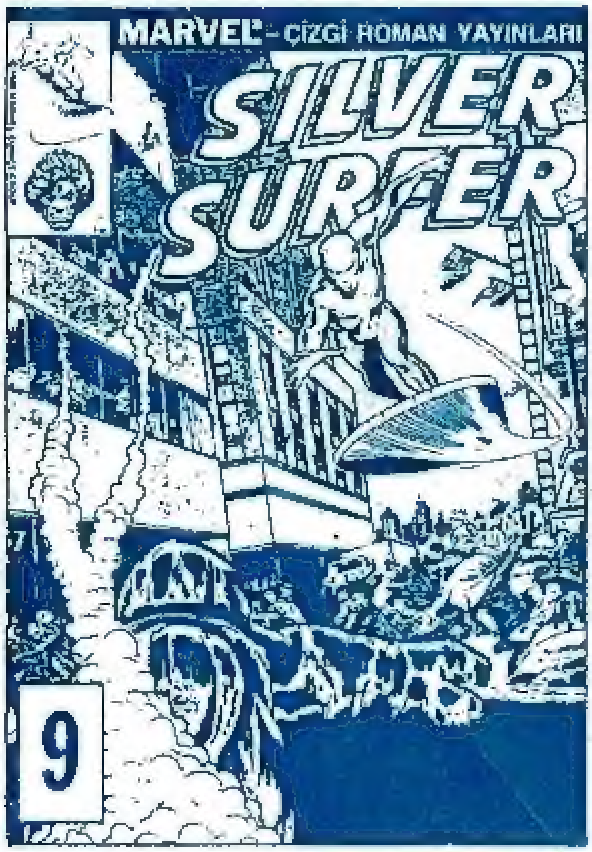
MARVEL - ÇİZGİ ROMAN YAYINLARI
SILVER SURFER
9

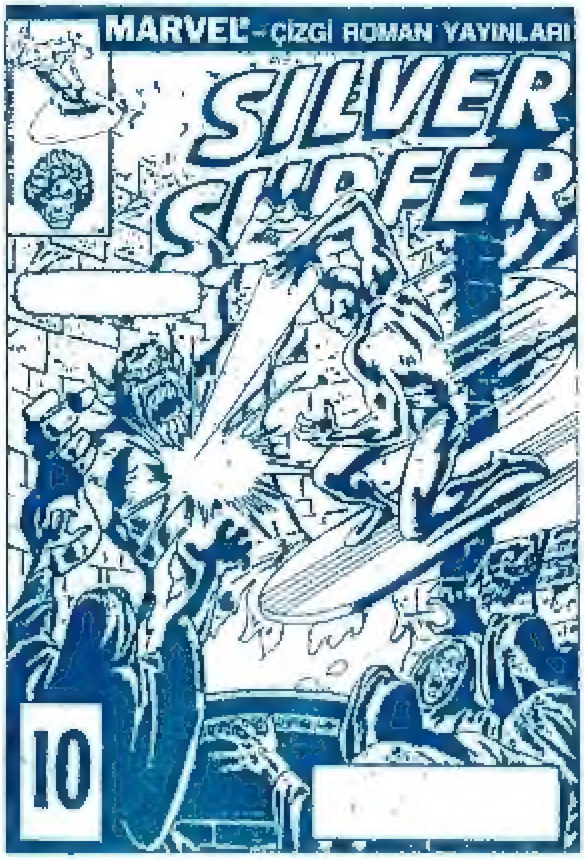
MARVEL - ÇİZGİ ROMAN YAYINLARI
SILVER SURFER
10

MARVEL - ÇİZGİ ROMAN YAYINLARI
MARVEL
3

SUPER
JOE
3

SUPER
JOE
4

MARVEL - ÇİZGİ ROMAN YAYINLARI
MARVEL
4

Script: DOUG MOENCH Art: RON WILSON & ALFREDO ALCALA Color: STEVE OLIFF

BRUCE BANNER AFRİKA'DA YABANCI BİR HASTANEDE GÖZLERİNİ AÇINCA BİRDEN PANİĞE KAPILMIŞTI...
HULK NEREDE OLDUĞUNU BİLMEK İSTİYOR...
HEMŞİRE GÜRÜLTÜYE KOŞUP GELDİ...
NE OLUYOR?
HEY! SEN...
OH! HAYIR!
KOŞUP GELMEMEYİ YEĞLERDİ...
BİR CANAVAR HASTAYI ÖLDÜRDÜ...
NEREYE İSTERSEN, KOŞ!
HULK'IN UMURUNDA BİLE DEĞİL! HULK GİDECEK!
FRAKOOM
GEÇEN BÖLÜMDE, SİLAH KAÇAKÇILIĞI YAPAN BİR AVCIYLA MÜCADELE EDEN HULK'IN BANNER'A DÖNÜŞÜP BAYILDIKTAN SONRA HASTANEYE GÖTÜRÜLDÜĞÜNÜ ANIMSADINIZ MI?

HASTANE DUVARINI PARÇALAYARAK ÇIKAN HULK KENDİNİ BİR PAZAR YERİNDE BULDU...
BAKIN! BİR CANAVAR!
NE? HULK NEREYE GELDİ?
PAZARDA ZATEN YÜKSEK OLAN SESLER ÇIĞLIKLARLA DAHA DA YÜKSELDİ.
HER KES BAĞIRIYOR BURADA.
NİÇİN BAĞIRIYORSUNUZ? HULK BURADAN GİDİP HUZUR BULMAK İSTİYOR...
HUZUR BULMAK KOLAY MI?
SESLER!
ASKERLER...
...GELİYOR!
ATEŞ ET!
BOOM
HALKA ZARAR VERMEDEN CANAVARI DURDURMALIYIZ!

ASKERLER HER YERDE AYNI!
HEP HULK'I YARALAMAYA ÇALIŞIYORLAR!
AMA HULK DA HER YERDE AYNI!
FHRAMM
ASKERLER ONA SALDIRINCA...
POOM
HULK KIZAR!
GÜNEŞ, YÜKSELEN DUMANI PARLATIRKEN HER ŞEY SAKİNLEŞTİ...

HULK BİTTİĞİNİ UMARAK YÜRÜDÜ...
TAKVİYE ÇAĞIRMALIYIM!
SİLAHLARIMIZ CANAVARI DURDURMADI... AĞIR TOPLAR GEREKECEK!
AMA BİTMEMİŞTİ.
İNSANLAR KAÇIYORLAR!
BENDEN Mİ?
BELKİ BU TANKTAN KAÇIYORLAR!
TANK HULK'A SALDIRIYOR!
UMURUMDA DEĞİL!
HULK ÇOK KIZDI!
YAHH!!

HULK'IN GÜÇ GÖSTERİSİ ÜZERİNE PANİĞE KAPILAN ASKERLER KALABALIĞIN ARASINA KARIŞTILAR...
YOLUMDAN ÇEKİL MORUK!
ÇABUK OLSANA İHTİYAR!
HULK'IN ÖFKESİ DONDU!
BEN YAŞLIYIM... ÇABUK OLAMI-YORUM...
O ZAMAN ÜSTÜN-DEN GEÇE-RİZ!
UHN!
HULK İNA-NAMIYOR!
ÖNCE HULK'A ZARAR VERMEK İSTEDİLER. SONRA KAÇTILAR... ŞİMDİ DE ÖNLERİ-NE ÇIKAN HERKESE
ZARAR VERİYOR BUNLAR!

HULK'I KIMSE İSTEMİYOR...
HER YERDE AYNI!
YA ÖLMEMI YA GITMEMI İSTİYORLAR!
HULK DA ONLARI İSTEMİYOR!
HULK GİDECEK!
THOOM
ÇOK UZAKLARA GİDECEK!
YALNIZ OLACAĞI BİR YERE!
THOOM
İNSAN OLMAYAN...
...ASKER OLMAYAN...
...SAKİN VE HUZURLU, YALNIZ HULK'IN OLABİLECEĞİ BİR YER...
ŞANSIM VARSA...

TUHAF BIÇİMLİ KÜÇÜK BİR ADAYDI...
PLASH
KARAYA VURAN YEŞİL DERİLİ DEV DE TUHAFTI...
BELKİ BURASI!
EVET...BURASI SAKİN VE HUZURLU...SİLAH YOK...ASKER YOK...
KUŞ-LAR..
EVET... HULK O KADAR HUZURLU Kİ...
...UYKUSU GELDİ...
VE YİNE BRUCE BANNER...

SABAH...
HULK'IN ADA HAKKINDA DEDİKLERİ DOĞRUYDU...
BİR TEK ŞEY DIŞINDA... YALNIZ DEĞİLDİ...
GÜZEL BİR GÜN DAHA!
ŞÜKRETMEMİZ GEREKİYOR...
VE SOPAYA BİR CENTİK DAHA ATMAK!
NE OLDU BILLY? NE HOMURDANIYORSUN?
BAAAAA
ADAM KUMSALA VARDIĞINDA DONUP KALDI...
ÇOK BÜYÜK AYAK İZLERİ...
AMA NASIL?
...BİRDEN KÜÇÜLÜYORLAR...
NASIL OLDUĞUNU BULMANIN TEK YOLU BU AYAK İZLERİNİ ORMANDA İZLEMEK...
GEL BILLY!

BIR ADAM... AMA GEMI YOK KI...
BATIP AKINTIYA KAPILDI DESEM DÖKÜNTÜLER OLMALIYDI...
HMM... BU BIR LÜTUF MU? BIR LANET MI? YOKSA BENIM IÇIN SONUN BAŞLANGICI MI? NEREDEN GELDI BU?
YANITLARI BIR TEK O VEREBILIR... BILLY! NAN! UMARIM BU SABAH GÜCÜNÜZ YERINDEDIR. ONU SIZ ÇEKECEKSINIZ ÇÜNKÜ...
BIRAZ SONRA...
HAYDI BILLY! NAN SENI GEÇMESIN!
CILIZ BIRI OLDUĞUNDAN PEK AĞIR DEĞIL...
CENNET BAHÇEMIZDE PEK UZAK DEĞIL ZATEN. DAYANIN!
DAHA DA SONRA
PARADISE ACRES
NEREDEYIM?
CENNET BAHÇESINE HOŞGELDIN... SANA BITKI ÇAYI DEMLIYORUM... BU DÜNYANIN EN IYI ÇAYIDIR... TADINCA GÖRECEKSIN SEN DE...

NE? KIMSIN SEN?
ADIM THADDEUS HATCHER... EV SAHIBINIM...
SEN KARAYA VURANA DEK ADANIN TEK VATANDAŞI...
ADA MI? YANI ISSIZ BIR ADADA MIYIZ?
ÖYLE DIYEBILIRIZ VE BUNU EN IYI BIÇIMDE DEĞERLENDIRMEYE BAK!
UMARIM YASADIŞI BIRI DEĞILSINDIR...
HAYIR... NEDEN?
IYI... BU ADADA YASA YOK... SÖZÜN YETERLI OLMALI... ÖZELLIKLE DOKUZ YILDIR KIMSEYLE KONUŞMADIĞIMI DÜŞÜNÜRSEK...
DOKUZ YILDIR BURADAMISIN SEN...
EVET... TOPLUM BENI ITTI DIYEBILIRIM... BANA BAK EVLAT! YAŞLIYIM... AMA DOKUZ YIL ÖNCE DAHA DA YAŞLIYDIM...
"BIR KERESTE FABRIKASINA KIRK YIL KADAR ÇALIŞTIM..."
"KUZEY ORMANLARINDAN TOMRUK GETIRIRLERDI..."
"BIZ DE ONLARI KERESTE YAPARDIK... AĞAÇLARI EVE DÖNÜŞTÜRMEK GÜZEL ŞEYDI AMA BIZIM FABRIKADAKI IŞIMIZ BASITTI..."
"YALNIZCA KÜTÜKLERI DOĞRARDIK"
HEP MARANGOZ OLMAK ISTERDIM... HOBIMDI. IŞIM SIKICIYDI AMA BENI BESLIYORDU... ÖZELLIKLE KARIM GITTIKTEN SONRA...

"MAAŞLARIN ÖDENDİĞİ BİR GÜN BENİM ZARFIM HER ZAMANKİNDEN KALINDI..."
"MAAŞIM ARTIRILMAMIŞTI..."
"KALINLIĞI YAPAN, EMEKLILIĞE AYRILDIĞIMI BILDIREN TEBLIGATTI..."
"EMEKLILIK BIR SÜRE IÇIN GÜZELDI.. HOBIM OLAN MARANGOZLUKLA UĞRAŞTIM... NEYSE KI BAŞIMI SOKACAK BIR EVIM VARDI..."
"TÂ KI ÖDEYEMEDIĞIM YENI VERGILER SEBEBIYLE EVIM SATILANA DEK..."
"AMA ALDIRMADIM... NEYSE KI ŞEHIRDE YAŞAYAN VE BANA BAKABILECEK BIR KIZIM VARDI..."
"EVLERI BAHÇESIZDI..."
"FAKAT MARANGOZLUKTAN DA BIKMIŞTIM ZATEN. KENDIMI YAŞLI HISSETMEYE BAŞLAMIŞTIM..."
"SONRA GEREKMEDIĞIMI VE ISTENMEDIĞIMI FARKETTIM. KIZIMA VE DAMADIMA YÜK OLUYORDUM..."
"ANLAMIŞ-TIM."

"İŞ BULMAK İSTEDİM AMA BİR EMEKLİ İÇİN KOLAY DEĞİLDİ BU..."
AGENCY
"BOŞ BİR EMEKLİ DE OLMAK İSTEMİYORDUM. ÖZELLİKLE UZUN YAŞAYACAKSAM..."
BU DOKUZ YIL ÖNCEYDİ VE DAHA YAŞIYORUM... ENFLASYON EMEKLİ MAAŞIMI ERİTTİYORDU... ADIMIN BİLE MODASI GEÇMİŞTİ...
"VE BİR GÜN AYRILMAYA KARAR VERDİM... YÜKSEM, BUNU KENDİ OMUZLARIMDA TAŞIMALIYDIM..."
"KIZIMA LOS ANGELES'TA BİR DOSTUMU GÖRMEYE GİTTİĞİMİ SÖYLEDİM..."
TAXI
"AMA ASLINDA SON YEDİ YILLIK ENFLASYONUN..."
"...KÜÇÜLTTÜĞÜ TÜM PARAMI ALIP UZAKLARA GİDİYORDUM..."
"BAZEN UFUKLARA BAKARAK, NE KADAR UZAKLARA GİDEBİLECEĞİMİ DÜŞÜNÜYORDUM..."
"AMA ÖLMEDİM VE DÜNYAYI DOLAŞTIM..."
"VE BURALARDA BİR LİMANDA İNDİM..."
"PARAM BİTİYORDU AMA UMURUMDA BİLE DEĞİLDİ... BİR SANDAL KİRALADIM..."

"SAKİN BİR GÜNDÜ... BALIK AVLARKEN UYUYAKALMIŞIM..."
"UYANDIĞIMDA KARA GÖRÜNMÜYORDU VE DENİZ AZGINLAŞMIŞTI..."
"FIRTINA BENİ DAHA DA UZAKLARA SÜRÜKLEDİ..."
"BİR HAFTA BOYUNCA TERMOSUMDAKİ ÇORBAYI YUDUM YUDUM İÇEREK DOLAŞTIM..."
"BURAYA GELDİĞİMDE YARI ÖLÜ GİBİYDİM..."
"YAŞAMAM BİR MUCİZEYDİ..."
"DOĞAL VE TEMİZ MEYVELERLE KARNIMI DOYURDUM..."
"DİYEBİLİRİM Kİ BU, HAYATIMIN EN LEZZETLİ YEMEĞİYDİ..."
ASLINDA BURADA YİYECEKLERDEN DAHA ÖNEMLİ BİR ŞEY BULDUM : YAŞAMA GÜCÜ ! ŞU ANDA KENDİMİ HİÇ OLMADIĞIM KADAR İYİ HİS-
SEDİYORUM... ÇOK ŞANSLIYIM...
BU KÜÇÜK ADA BENİM ŞANSIM OLDU..
BİR İNSAN İÇİN NE ŞANS!

ŞIMDI İŞE DÖNELİM EVLAT! GÜNLÜK DÜZENİMİ BOZDUN. İLK İŞ OLARAK TAKVİM...
"...DİREĞİNE GİDİLECEK..."
ROBENSON CRUSOE BUNU KURTARILMASINA KADAR GEÇEN ZAMANI BELİRLE-MEK İÇİN YAPMIŞTI...
BEN İSE ŞANSIMI SAYMAK İÇİN YAPTIM.
BURA-DAKİ DO-KUZ YILI-MIN HER GÜNÜ TANRININ BİR LÜT-FU...
SANA İNANIYO-RUM THADDEUS!
NAN'DAN SÜT SAĞABİLİRİZ AMA AKŞAM YEMEĞİMİZİN DİĞER KISMINI TOPLA-MALIYIZ...
GEL SANA BİR CENNET TURU YAP-TIRAYIM EVLAT!
EVİ ÖZLE-MİYOR MU-SUN THAD-DEUS?
EVİM BURASI!
AMERİ-KA'YA DÖN-MEYECEK MİSİN?
ÇOCUKLUĞUMUN GEÇTİ-Ğİ AMERİKA'YI ÖZLÜYORUM AMA YAŞLILIĞIMIN GEÇTİĞİ AMERİKA'YA DÖNMEM...

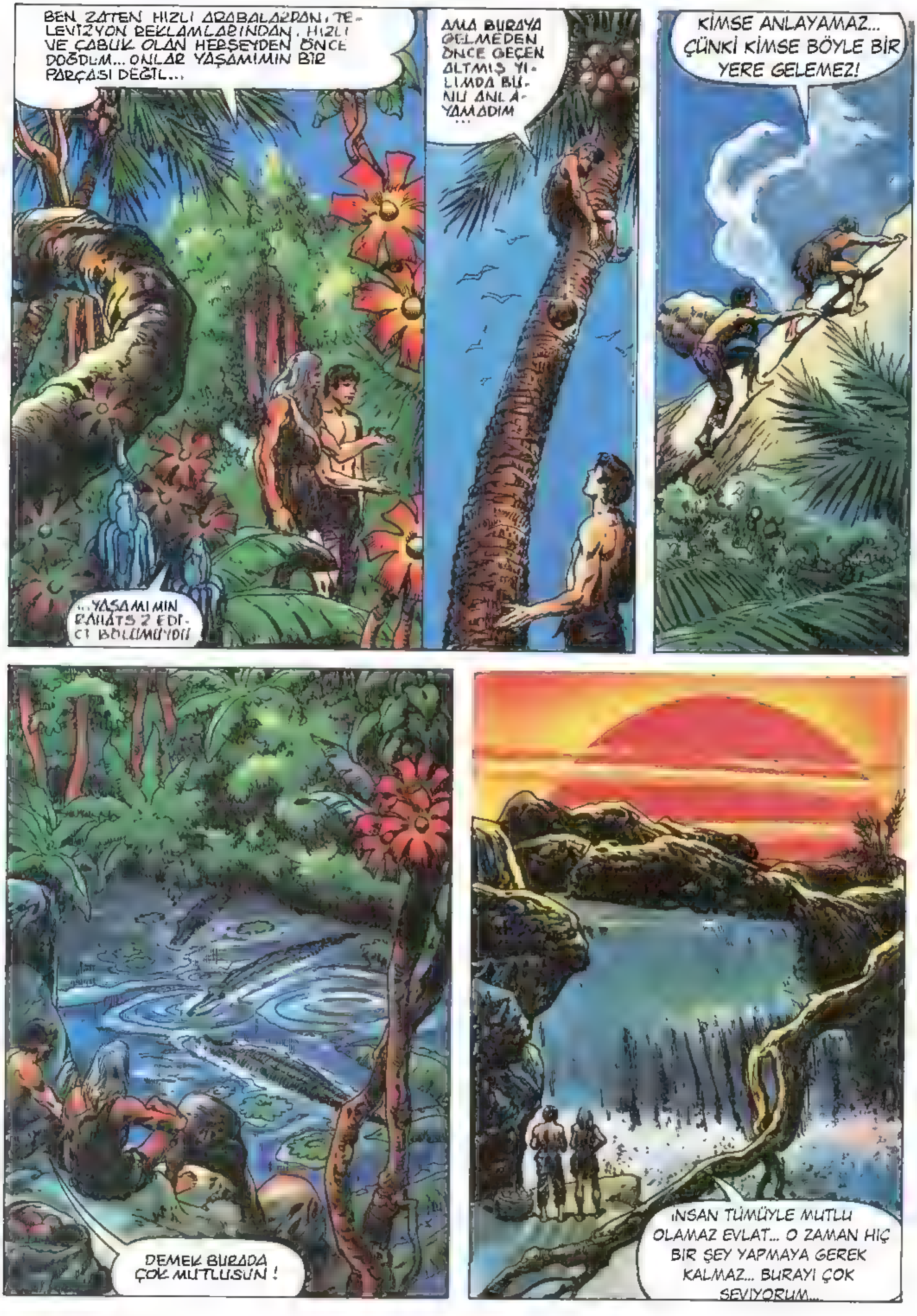
BEN ZATEN HIZLI ARABALARDAN, TELEVİZYON REKLAMLARINDAN, HIZLI VE ÇABUK OLAN HERŞEYDEN ÖNCE DOĞDUM... ONLAR YAŞAMIMIN BİR PARÇASI DEĞİL...
...YAŞAMIMIN RAHATSIZ EDİCİ BÖLÜMÜYDÜ
AMA BURAYA GELMEDEN ÖNCE GEÇEN ALTMIŞ YILIMDA BUNU ANLAYAMADIM...
KİMSE ANLAYAMAZ... ÇÜNKİ KİMSE BÖYLE BİR YERE GELEMEZ!
DEMEK BURADA ÇOK MUTLUSUN!
İNSAN TÜMÜYLE MUTLU OLAMAZ EVLAT... O ZAMAN HİÇ BİR ŞEY YAPMAYA GEREK KALMAZ... BURAYI ÇOK SEVİYORUM...

BURADA YAPMAK İSTEDİĞİM YENİLİKLER VAR AMA BUNLARI YAPMAK İÇİN ÇOK YAŞLANDIĞIMI DA KABUL EDİYORUM...
AMA BURAYI SENİNLE PAYLAŞACAKSAM ARAMIZDA İŞBÖLÜMÜ YAPARIZ...
BEN YAŞLI BEYİN OLURUM, SEN DE GÜÇLÜ GÖVDE OLURSUN. BU ADAYI BİRLİKTE FETHEDERİZ.
KEYFİMİZE UYGUN ŞEYLER YAPIP KAFAMIZA GÖRE TAKILIRIZ!
GERÇEKTEN HARİKA BİR ADAMSIN THADDEUS!
CHOMP
İKİ GÜN SONRA
İYİ UYUDUN MU EVLAT?
HARİKA! HAVADAN OLMALI...
BU DAHA BİR ŞEY Mİ? BILL VE NAN'IN YÜNLERİNDEN YAPILMIŞ HAMAĞIN TADINA DOYAMAZSIN...
ŞİMDİ ÇALIŞALIM... AĞAÇ KESECEĞİZ!

GENÇ ADAMLA YAŞLI ADAMIN BU İLKEL HAYATTAKİ DAYANIŞMASI ÇOK BAŞARILIYDI...
VURUŞ AÇISINI BİRAZ DAHA GENİŞLET OĞLUM! DAHA İYİ OLUR!
TAMAM... ARTIK ONU DEVİREBİLİRSİN EVLAT!
CHOKT
VE BÖYLECE...
DÜŞÜŞÜ İYİ AYARLADIK. BİR AĞAÇLA SEKİZ AĞAÇ!
YANITIMI BULDUM.. SEN BİR LÜTUFSUN!
NE?
SENİ İLK BULDUĞUMDA LÜTUF MUSUN, LANET MİSİN DİYE SORMUŞTUM... YANITI BULDUM...
UMARIM BENİM LANETİMİ GÖRMEZSİN THADDEUS!

3. GÜN...
BUNLARI OLABİLDİĞİNCE DERİNE İNDİRMELİSİN EVLAT! ... EĞİMLERİNE DE DİKKAT ET!
4. GÜN...
ONLARI BİRAZ DAHA ARALA! ARALARINDA BİR KARIŞ KADAR BOŞLUK KALSIN!
5. GÜN...
TAŞLAR DAHA GÜNEYE BAKMALI EVLAT! BÖYLECE MANGAL YAKTIĞIMIZDA DUMANINI YUTMAYIZ...
6. GÜN...
BU KANAL TAMAMLANINCA YUKARIDAKİ KAYNAĞA BAĞLARIZ... BÖYLECE SU EVİMİZİN ÖNÜNDEN GEÇER... NE KONFOR DEĞİL Mİ?
BRUCE BANNER, YAŞLI DOSTUNUN GENEL BİLGİSİ ÜZERİNE YORUM YAPIYORDU...
BEN EĞİTİM GÖRMÜŞ BİR ADAMIM THADDEUS! AMA BİR DAM YAPMASINI, SU KANALI AÇMASINI, BANA GÖSTERDİKLERİNİN YARISINI BİLMİYORUM.
DÜNYA DAHA BÜYÜK İŞLERİN PEŞİNDE EVLAT! BASİT İŞLER İÇİN ZAMAN YOK... GÖKDELEN İNŞAAT EDEN MAKİNELER, MİKRODALGA FIRINLAR BU ADADA İŞE YARAMAZ...

BİLİM DÜNYAYA ÇOK ŞEY VERDİ AMA ÇOK ŞEYİ DE GÖTÜRDÜ... BENİM DERDİM BİLİMİN GELİŞMESİ DEĞİL, BUNUN GEÇMİŞİ YOK ETMESİ...
ESKİYLE YENİYE, GENÇLE YAŞLIYA NİÇİN BİRLİKTE YER YOK ANLAMIYORUM...
SENİN BİLDİKLERİNİ BİR SÜRE SONRA KİMSE BİLMEYECEK.
ESKİ BİLGİLER TÜMÜYLE YOK OLACAK...
EVET... İNSANLAR ESKİ VE YAVAŞ OLAN HER ŞEYİ YÜK SAYARLARSA ESKİ YOK OLUR... DENİZLERE AÇILIP SONUNDA ÖLÜME VARIR...
HAKLISIN!
ÇOK HAKLIYIM VE BUNUN NEDENİNİ GÖRMEK İSTERMİSİN?
BENİMLE MAĞARAYA GELDE SANA GÖSTEREYİM...
İŞTE BURADA! SON ÖRNEĞİ SAKLADIM...
HER ŞEYİN NEDENİ BU! 65 YAŞIMDA BENİ ÖLÜME MAHKUM EDEN BU!
PARA!
EVET... NE KADAR ESKİSE DE DEĞER YITIRMEYEN TEK ŞEY...

15. GÜN
KAFESİ BÜYÜK YAP Kİ BILL VE NAN RAHAT ETSİN...
AMA ÇOK DA BÜYÜK OLURSA SÜT İÇİN ONLARI KOVALAMAMIZ GEREKEBİLİR.
26. GÜN... DOSTLUKLARI İYİCE İLERLEMİŞ BELKİ DE DÜNYANIN EN İYİ ARKADAŞI OLMUŞLARDI... BİRBİRLERİNİ ÇOK İYİ TAMAMLIYORLARDI...
32. GÜN... GENÇ VE YAŞLI, GÜÇ VE BEYİN, BİLGİ VE İSTEK, ARAÇ VE EĞİTİM...
36. GÜN... BİR BÜTÜNÜN İKİ PARÇASI TOPLAMLARINDAN DAHA FAZLA EDİYOR...
SANIRIM BİTTİ EVLAT!
ÇOK GÜZEL OLDU THADDEUS! BİZ İYİ BİR EKİBİZ...
ZAMANA BAĞIMLI OLMAMAK NE GÜZELMİŞ MEĞER...
EVET EVLAT! BURASI TANRININ BİZE BIRAKMAĞANI... BURAYA DOKUZ YIL ÖNCE DEĞİL ALTMIŞ YIL ÖNCE GELMEYİ ÇOK İSTERDİM..
BURADA SONSUZA DEK MUTLU VE HUZUR İÇİNDE YAŞANABİLİR THADDEUS!
BİR LÜTUF! TIPKI SENİN GİBİ...

BİRDEN BİR RÜZGÂR ÇIKTI...
AMA HER LUTUFLA BIR BULUT BELIRIR ...
... VE BAZAN CENNET EN KÖTÜ FIRTINAYI YAŞAR!
İÇERİ GİRELİM! FIRTINA ÇOK GÜÇLÜ..
KUMA DÜŞEN BIR ŞIMŞEĞI THADDEJS UMURSAMADI AMA BRUCE BU FIRTINAYA ALIŞIK DEĞILDI...
ONCA EMEK VERDİĞİ EV HORTUMUN TEHDİDİNDEYDİ...
YA FIRTINAYA DAYANAMAZSA..
BU DÜŞÜNCEYLE PANİĞE KAPILIRKEN BIR ŞIMŞEK DAHA ÇAKTI...
BRUCE BANNER, RUHUNDAKİ KORKUYU HİSSETTİ...
GEL EVLAT! İÇERİ GİR!
HAYIR! ÇOK GEÇ! NABZIM HIZLANIYOR! DAMARLARIMDA DOLAŞAN ADRENALİN YÜKSELİYOR..
KORKU, TER VE GÖZYAŞI HER ZAMANKİ CANAVARI DOĞURDU...

CENNETİN KALBİNDE BİR CANAVAR
RARGHH
THADDEUS GÖRDÜKLERİNE İNANMAK İSTEMİYORDU...
DEV AYAK İZLERİNİN NİÇİN KÜÇÜLDÜĞÜNÜ ŞİMDİ ANLADIM ...
EVET, O YAPTI! BUNLARIN SEBEBİ O...

DEV AYAK İZLERİNİN SAHİBİ YAVAŞÇA GERİ DÖNDÜ...
BRUCE'UN YAPMAYA ÇALIŞTIKLARI...
KRASH
SMASH
KRATCH
HULK TARAFINDAN YOK EDILDI...

HAYIR!
HAYIR!
ÇIGLIK RÜZGÂRI BILE BASTIRARAK DUYULDU...
HULK GERI DONUNCE KENDISINI SINIRLENDIRECEK BIR ŞEY GORDU... BRUCE BANNER'IN DOSTU OLAN YASLI ADAMDI BU..
THADDEUS KIPIRDAMADI...
DOKUZ YIL YETERINCE GÜZEL VE DOY-BUCUYDU... BENİ ÖLDÜRMEK IS-TIYORSAN SANA DIRENMEM...
HULK PARÇALAMAYA HAZIRKEN BAŞKA BIR YASLI ADAMI ANIMSADI..
"YOLUMUZDAN ÇEKIL MORUK! YOKSA SENIN ÜSTÜNDEN GEÇERIZ!"
VE KARARINI VERDİ.
HAYIR! HULK SENIN ÜS-TÜNDEN GEÇME-YECEK...
HULK YANIN-DAN DOLAŞA-CAK..
MANTIKSIZDI AMA SONUÇ OLUMLUYDU...
37. GÜNÜN SABAHI FIRTINA DINMIŞTI...
YANILMIŞIM GENÇ ADAM... HEM LÜTUF-MUŞSUN HEM DE LANET! IKISINI BIRLEŞTIRMELIYIZ!

BRUCE BANNER, UZUN BIR KONUŞMAYLA SORUNUNU VE UTANCINI ANLATTI...
SENIN SUÇUN DEĞIL EVLAT! YENIDEN KURARIZ!
ERTESI GÜN IŞE BAŞLADIKLARINDA BRUCE SUSKUNDU.
BIR SONRAKI GÜN EV İNŞAATI OLDUKÇA ILERLEMIŞTI...
DEMEK BEN GELENE DEK DOKUZ YIL KIMSEYI GÖRMEDIN...
DOKUZ YILDIR GÖRMEDIM DEMEDIM, DUYMADIM DEDIM...
YANI ADAYA GELEN MI VAR?
EVET... DÜZENLI OLARAK...
ONLARLA HIÇ KONUŞMADIN MI?
İSTESEM BILE YAPAMAM BUNU!
SANIRIM ONLAR KORSAN! ONUN IÇIN SANA YASA DIŞI OLUP OLMADIĞINI SORDUM. SENI ONLARDAN SANDIM!
BU ZAMANDA KORSAN MI KALDI?

ESKİ ŞEYLER DAHA TÜMÜ İLE YOKOLMADI EVLAT! YALNIZCA YÖNTEMLERİ BİRAZ DEĞİŞTİ... TAKALARI HIZ TEKNESİ OLDU. ALTIN YERİNE DE ESRAR ÇALIYORLAR ARTIK...
AMA KORSANLIK BUGÜN DE VAR... ONLAR GELDİĞİNDE BEN SAKLANIRIM...
HER AYMI GELİRLER?
EVET... YA BİR ŞEY ALMAYA YA DA BİR ŞEY BIRAKMAYA GELİYORLAR... BULUSMA YERLERİ İÇ KUMSAL... BUGÜN YA DA YARIN GELİRLER...
40.GÜN...
HAKLISIN THADDEUS! GELDİLER!
KORSANLAR DEĞİL... KÜÇÜK BİR TEKNEDE İKİ GENÇ BUNLAR. KARŞILAYALIM ONLARI...
GİDELİM SANDY!
YÜZEBİLECEK KADAR YAKINIZ!
DUR DESEN DURMAM Kİ?
FISHER WRIGHT

KARADA BİRİ VAR JOHN !
HAKLISIN SANDY! BİZİ KARŞILIYOR-LAR...
SİZİ GÖRDÜĞÜMÜZE ÇOK SEVİNDİK... GEZMEYE ÇIK-MIŞTIK AMA TEKNENİN MOTORU ARIZALANDI
BU ADAYA RASTLAMAMIZ BÜYÜK ŞANS DOĞRUSU..
BELKİ AMA O TEKNENİZ ADAMIZ İÇİN EN ŞANSSIZ ŞEY...
NE DEMEK BU?
GELDİLER...AT NALININ ÖBÜR TARAFINDALAR... TEKNENİZİ GÖRÜP KUŞKULANMIŞLARDIR... ADANIN HER KARIŞINI ARARLAR...
CENNET BAHÇESİNE DÖNELİM.
NELER SÖYLÜYORSUN İHTİYAR, DELİ MİSİN SEN ?
ESRAR KAÇAKÇISI KORSANLAR..
NEEE ?
ÇOK GEÇ! YOLUMUZ KESİLDİ. 6 KİŞİLER...

YANILIYORSUN ÇILGIN İHTİYAR! ONLAR KURTARMAK İÇİN BİZİ ARIYORLARDIR...
HEY! BURADAYIZ!
GERİ GEL! HAYIR!
BRAM
JOHNNY'Yİ VURDULAR...
NABZIM HIZLANIYOR! DEĞİŞİRSEM KİME ZARAR VERECEĞİM BELLİ OLMAZ...
HAYIR! BU KADAR ÇABUK MU?
TANRIM! NE OLACAK ŞİMDİ?
BİR HOMURTU...
ARRGHH
EVET... HULK DÖNDÜ!
BRAM
NEREYE ATEŞ EDİYORSUN?

BOŞA KURŞUN HARCAMA! KIZIN ÇIĞLIĞI ORADAN GELMEDİ...
EVET AMA ORADA BİR HAREKET GÖRDÜM!
GÖRDÜĞÜN HULK'DI... HULK'IN PEŞİNDEN GELEN ASKERLERDENSİNİZ... ATEŞ EDİYORSUNUZ...
OH! HAYIR!
HULK BIKTI!
BİZİ PARÇALAMADAN VURUN!
HULK'I VURMAK MI?

KAÇAKÇILAR SOLUĞU KUMSALDAKİ MOTORLARINDA ALDILAR...
SKUNCH
BU BİR CANAVAR! GEMİYE DÖNÜP KAÇALIM!
WHUMP
SİLAHLAR GÜRÜLTÜDEN BAŞKA BİR İŞE YARAMADI...
ÇABUK!
AMA HULK UZAKTA DEĞİLDİ...
HAH!
HULK'DAN KAÇABİLECEKLERİNİ SANIYORLAR...
AMA HULK ONLARI...
...DUR-DURUR!
HEM DE KARADAN AYRILMADAN...

ATILAN DEV TAŞ...
..TEKNEYİ PARÇALADI...
SKASH
KAÇAKÇILAR ŞAŞKINDI...
SANDY AĞLIYORDU...
OH, JOHNNY JOHNNY!
ÖLÜYORSUN JOHNNY!
THADDEUS DA HULK'I ARIYORDU...
ÇOCUĞU DOKTORA GÖTÜRMELİSİN! YOKSA ÖLECEK!
EVET HULK ANLADI... AMA SEN BU ADAYI TERKETMEK İSTEMİYORSUN İHTİYAR!
İSTEMİYORUM!
AMA BUNUN NE ÖNEMİ VAR ŞİMDİ?
HULK DA AYRILMAK İSTEMİYOR... SONSUZA DEK BURADA KALMAK İSTİYOR...
HULK DÜŞÜNMELİ!
KEŞKE DEĞİŞİP DOKTOR BANNER OLSA...
HULK DÜŞÜNÜNCE AKLINA BİR ÇÖZÜM GELİR...
SANDY HULK'I YENİ FARKETMİŞTİ...

ŞOK GEÇİREREK SORDU... "O KİMDİ? NEREYE GİDİYOR ŞİMDİ...?"
THADDEUS "BİLMİYORUM" DEDİ, "ONUN BİLİP BİLMEDİĞİNİ DE BİLMİYORUM..."
AMA HULK BİLİYORDU...
KENDİNCE
BİR ÇÖZÜM

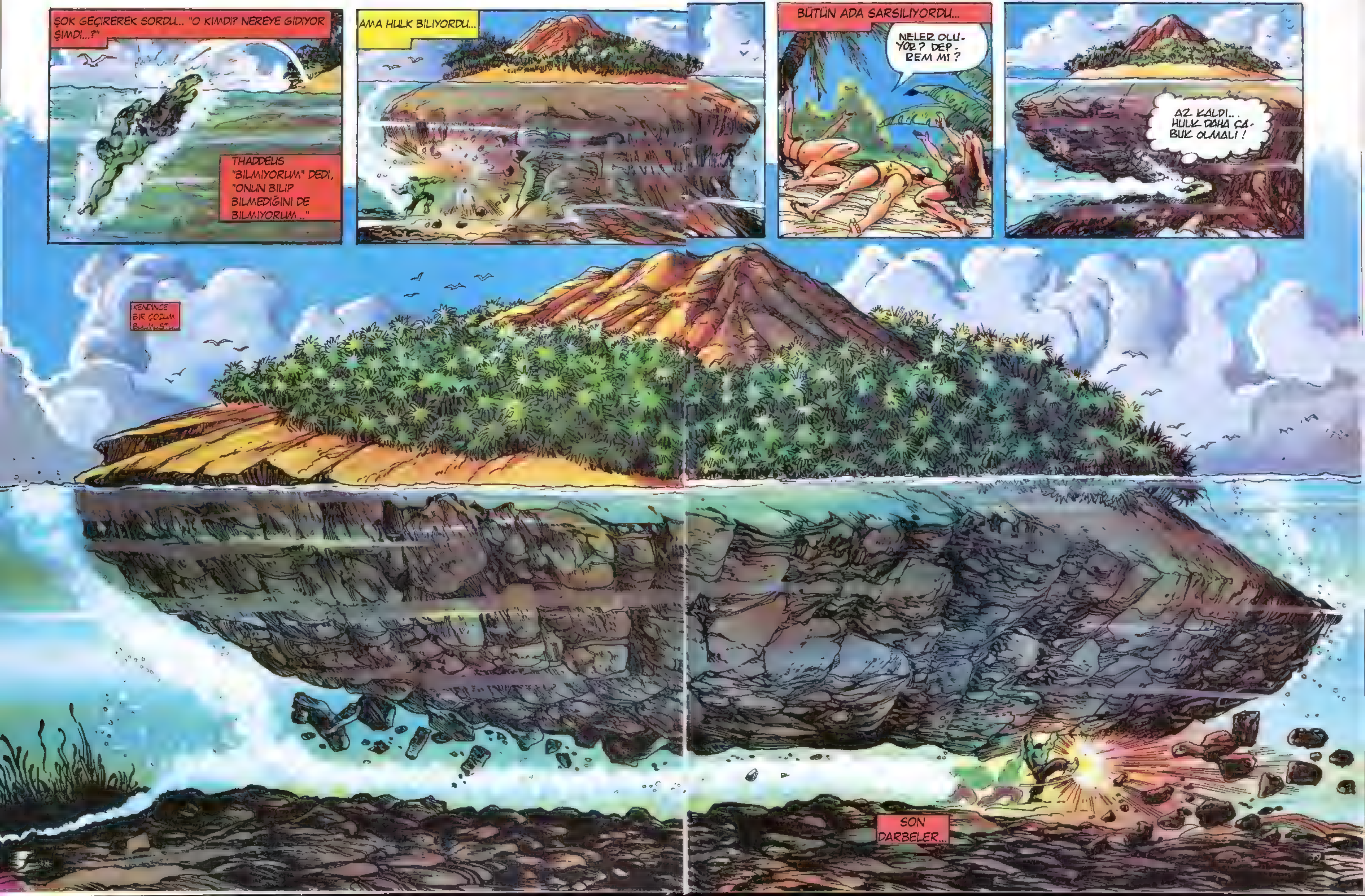
ŞOK GEÇIREREK SORDU... "O KIMDI? NEREYE GIDIYOR ŞIMDI...?"
THADDEUS "BILMIYORUM" DEDI, "ONUN BILIP BILMEDIĞINI DE BILMIYORUM..."
AMA HULK BILIYORDU...
BÜTÜN ADA SARSILIYORDU...
NELER OLU-YOR? DEP-REM MI?
AZ KALDI... HULK DAHA ÇA-BUK OLMALI!
KENDINCE BIR ÇOZUM
SON DARBELER...

BÜTÜN ADA SARSILIYORDU...
NELER OLUYOR? DEPREM MI?
AZ KALDI... HULK DAHA ÇABUK OLMALI!
SON DARBELER...

HAREKET EDİYORUZ! ADA YÜZÜYOR!
ADAYI DOKTORLARIN OLDUĞU BİR KARA PARÇASINA GÖTÜRMELİYİM.
AT NALI BENZERİ ADA YOLDA İKİ TEKNEYİ DE TOPLADI...
ADAYI KARAYA GÖTÜRÜYOR... TANRI YARDIMCISI OLSUN!
BU OLAY BELKİ HERKÜL'Ü KISKANÇLIKTAN ÇATLATIRDI...
İNANILMAZ BU!
SONUNDA TUHAF YOLCULUĞUN SONU GELDİ...
KARA! BAŞARDI! BİZİ KURTARDI!
EVET KIZ!
CHOK
BAŞARDI!

ADA, ÖLMEKTE OLAN BİR ÇOCUĞU KURTULUŞA GÖTÜRÜRKEN...
KAÇAKÇILARI DA KIYI İLE ADA ARASINA SIKIŞTIRDI...
BU TUHAF GÜN AFRİKA'DA UZUN YILLAR BOYU ANIMSANACAK...
ADAYI KARAYA OTURTTUĞUNU ANLAYAN HULK YÜZEYE ÇIKMIŞTI...
DEĞİŞMEYE BAŞLARKEN SON DERECE BİTKİNDİ...
THADDEUS DEĞİŞİMİN YARISINA YETİŞTİ...
EVET.. GENÇ ADAM!
SEN HEM CEHENNEMİN LANETİ, HEM CENNETİN LÜTFUSUN!
GEL! SENİDE ÇOCUK İÇİN GELEN AMBULANSLA HASTANEYE GÖNDEREYİM...

KIYI HASTANESİNDE SONUÇ!
YORGUNLUKTAN BAŞKA BİR ŞEYİNİZ YOK BAYIM..
AMA ADADA GEÇEN GÜNLERİN YORUCU OLMASI OLAĞAN..
BANNER GÜLÜMSEDİ...
DIŞARIDA POLİSLER BEKLİYORLARDI...
HULK'DAN İZ YOK...ÇOCUK İYİLEŞİYOR... ESRAR KAÇAKÇILARI TUTUKLANDILAR AMA THADDEUS HATCHER YOKOLDU. NEREYE GİTTTİĞİNİ BİLİYOR MUSUNUZ?
TUHAF BİR ŞEY AMA SANIRIM...
HEY! POLİS!!
YARDIM EDİN BANA! BALIKÇI TEKNEM BU AMERİKAN PARASINA KARŞILIK ÇALINDI
EH--?
ASLINDA ÇALINMADI... SENİN HABERİN OLMADAN SATIN ALINDI...
EVET AMA...
İHTİYARIN NEREYE GİTMİŞ OLABİLECEĞİNİ BİLMİYORUM MEMUR BEY!
"O BUGÜN VE BU ÇAĞDA DEĞİL"
"GERÇEK GİTTİ AMA DÜŞLER YAŞIYOR"
"GÜLE GÜLE THADDEUS! UZUN YAŞA VE CENNETE ULAŞ"
SON

İNANILMAZ HULK
15¢
131 SEPT
APPROVED BY THE COMICS CODE AUTHORITY
BİR TİTAN MİSAFİR OLUYOR!
HULK
MARVEL COMICS GROUP
ATEŞİ KESİN BEYLER! HER ŞEY BİTTİ!
HULK ÖLDÜ!

Kendı keşfettiği nükleer bombanın patlamasıyla Gamma ışınlarının kurbanı olan Doktor Robert Bruce Banner, heyecanlandığı ve öfkelendiği zamanlar, ikibuçuk metre boyunda, üçyüz kilo ağırlığında, dizginlenemez öfkesiyle bir kasırga gibi çevresini kasıp kavuran, her şeyi kırıp döken, yeryüzünün en güçlü yaratığı HULK kişiliğine dönüşmektedir

THE INCREDIBLE HULK is published by MAGAZINE MANAGEMENT CO. INC. OFFICE OF PUBLICATION 625 MADISON AVENUE, NEW YORK N. Y. 10022. SECOND CLASS POSTAGE PAID AT NEW YORK, N. Y. AND AT ADDITIONAL MAILING OFFICES. Published monthly except October semi-monthly. Copyright 1970 by Magazine Management Co. Inc., Marvel Comics Group, all rights reserved. 625 Madison Avenue, New York, N. Y. 10022. Vol. 1 No. 13, September 1970 issue. Price 15¢ per copy. No similarity between any of the names, characters, persons and/or institutions in this magazine with those of any living or dead person or institution is intended, and any such similarity which may exist is purely coincidental. Printed in the U.S.A. by World Color Press, Inc., Sparta, Illinois 62286. Subscription rate $2.35 for 13 issues including 25¢ King Size Special. Canada $2.75. Foreign subscriptions $4.00.

FAKAT, HULK BANNER'IN SAKLANDIĞI YERE GÜRÜLTÜ ETMEDEN GİDECEK!
HULK DAHA ÖNCEDEN BİLİYOR ORDU HULK İÇİN BEKLİYORDUR HULK BUNU ÇOK ACI ŞEKİLDE ÖĞRENDİ!
HULK GERİ DÖNERSE O KADAR GÜÇLÜ BİR DİRENİŞ OLMAYABİLİR!
HULK, DÜŞÜNÜYOR! BANNER'I NASIL YAKALAYACAĞINI!
EVET.. EVET! HER NEREDEYSE HULK BANNER'A GİTMEMELİ.
ÖYLEYSE BANNER HULK'A GELMELİ!
NASIL GELECEK BİLMİYOR... HENÜZ DEĞİL AMA ÖĞRENECEK!
VE ZAMANI GELDİĞİNDE...
FRUUMM!
...HULK PARÇALAYACAK!
VE ŞİMDİ, BİZİMLE KALIRSANIZ YEŞİL DEV'İMİZİN TİRADINA DÖNECEĞİZ, ARADA GEÇEN ZAMANLA İLGİLİ AÇIKLAMAYI HAKETTİNİZ... BU YÜZDEN BİZİMLE ŞEHİR DIŞINDAKİ BİR ASKERİ ÜSSE GELMENİZ GEREKİYOR...
BURADA AYNI HULK GİBİ YERYÜZÜNDE MEVCUT HİÇBİR HAKKI OLMAYAN BİR ADAM GÖRECEKSİNİZ...
KIPIRDANMAYI KES, BANNER! BURADA HÜKÜMET BİR GÜVENLİK ALTINDASIN!
OH, BABA. NASIL BÖYLE KONUŞABİLİRSİN HEM DE HULK HAYATTAYKEN?
DAHA BÜYÜK DERTLER VARKEN... DÜNYANIN GÜVENLİĞİ SÖZ KONUSU İKEN KENDİ GÜVENLİĞİM İÇİN ENDİŞE ETMİYORUM!

DÜNYAYI DA SENİ DE AMERİKAN HAVA KUVVETLERİ KORUR!
ŞU ANDA SEN VE HULK İKİ AYRI BEDENDESİNİZ * ASIL SORUN ONU PARÇALAMAMIZA KADAR GEÇECEK ZAMAN...
HAYIR BABA! BUNU YAPAMAZSIN. BRUCE'UN TEORİSİNE GÖRE BİRİ ÖLÜRSE DİĞERİ DE ÖLÜR!
PÜSKÜLLÜ BELA!
DÜNYA HULK'DAN KURTULACAKSA ÖLMEYE DEĞER BETY!
* GEÇEN BÖLÜME BAKIN!
HAYIR SEVGİLİM! BU DÜŞÜNCELERİ AT KAFANDAN..
YENİDEN BİRLİKTEYİZ! SEN ÖLÜRSEN BEN DE ÖLÜRÜM...
DUYDUN MU BENİ BRUCE?
ŞİMDİ DE YUKARIDAKİLERLE İLGİSİZ GİBİ GÖRÜNEN, LOS ANGELES'İN HARPER CADDESİNDEKİ BİR OLAYA BAKALIM...
KORKU DOLU ADIMLARLA KOŞARKEN USTACA BİR ÇALIM.. İNCE, SİYAH KOLUN UMUTSUZ UZANIŞI... BOŞ MİDELİ, ONBEŞ YAŞINDAKİ GENCİN HIRSIZLIĞA İLK ADIMI...
PARA ÇANTAM! DUR!
KAÇ JIM WILSON KAÇ! AMA KALBİNİ KEMİREN UTANÇTAN KAÇABİLMEK İÇİN YETERİNCE HIZLI DEĞİLSİN...

KAÇIP GİZLENDİĞİN YERDE "SOKAK SERSERİSİ" SUÇLAMASINDAN KURTULABİLİR MİSİN?
AMA AĞLAYABİLİRSİN...
HIRSIZ! BANA HIRSIZ DEDİ!
BAŞKA NE UMUYORDUM Kİ? GERÇEKTEN ÖYLE DEĞİL MİYİM?
BELKİ DE BUNU DERT ETMEMELİYİM ARTIK. PARA ÇANTASINI KADININ GÖREBİLECEĞİ BİR YERE BIRAKTIM.
FAKAT BUNU YAPTIKTAN SONRA ELİME NE GEÇTİ?...
YİNE KIRGINIM, YİNE UMUTSUZUM, YİNE AÇIM...
ZİL ÇALAN O DİPSİZ KUYUYU DOLDURAMADIM...
ANNEMİN, BABAMIN ÖLDÜĞÜ YERDEYİM
YAŞASALARDI, OĞULLARININ BU YAPTIĞIYLA ÖVÜNÜRLER MİYDİ ACABA?
ÇANTA HIRSIZLIĞIYLA BAŞLAYIP İLERİDE DAHA KARANLIK İŞLERE GİRECEĞİM
BELKİ DE YAŞAMAMALARI DAHA İYİ...
NE? KİM?
AMAN TANRIM! HULK BU!
4

EVET... HULK POLİSLERDEN VE HERKESTEN BURADA GİZLENİYOR!
HULK'IN NEREDE OLDUĞUNU GİDİP DÜŞMANLARINA SÖYLEYECEK MİSİN?
HAYIR! YAKLAŞMA BANA!
İNSANLAR HULK'IN ACIMASIZ, KAFASIZ, KORKUNÇ BİR TAHRİP MAKİNESİ OLDUĞUNU SÖYLERLER AMA, JIM WILSON'UN SESİNDE BELİRGİN OLAN AÇLIK VE UMUTSUZLUK İFADESİ YEŞİL CANAVARIN İÇİNDE DERİN BİR YERE DOKUNMUŞTU.
HULK'I İNCİTEMEYECEK KADAR KÜÇÜKSÜN!
HULK'IN NEREDE OLDUĞUNU SÖYLEMEZSEN, HULK DA SANA ZARAR VERMEZ...
NE İSTERSEN YAPARIM. SÖZÜNDEN DIŞARI ÇIKMAM. YEMİN EDERİM HULK! GÜVEN!
İYİ! ÖYLEYSE HULK SANA BİR İŞ VERECEK!
HULK'IN DÜŞMANLARI VAR. EN ÖNEMLİSİ DE BRUCE BANNER!
ONU BURAYA GETİRİRSEN, HULK ONU GÜZELCE PARÇALAR!
BANNER? EVET... GAZETELER ONDAN ÇOK SÖZ ETTİLER...
BANNER DENEN HERİFLE KİŞİSEL BİR DAVAM YOK AMA ONU İSTİYORSAN ELE GEÇİRMENE YARDIM EDEBİLİRİM HULK!
PEK ÇOK ORTAK YÖNÜMÜZ VAR HULK!
BENİ DE KİMSE SEVMEZ... KENDİM BİLE...
ÇÜNKÜ BİZ FARKLIYIZ!
EVET... DÜNYA BİZİ SEVMİYOR...

BUNU BİLİYORSUN!
HEY! BU NEFİS ÇİKOLATAYI YER MİSİN?
ŞU ANDA BENDEKİ TEK ŞEY BU...
SON YİYECEĞİNİ HULK'LA MI PAYLAŞIYORSUN?
BUNU ÖNEMLİ DURUMLAR İÇİN SAKLIYORDUM. BUNDAN ÖNEMLİ DURUM OLMAZ!
HULK SENİ SEVDİ VE BANNER'I BURAYA GETİRECEĞİNE İNANIYOR. AMA HULK'A YALAN SÖYLÜYORSAN.
SÖZÜME SADIĞIMDIR YEŞİL DOSTUM. JİM WILSON'A GÜVENEBİLİRSİN.
O GECE HAVA ÜSSÜNÜN ÇEVRESİNDE ALINAN SIKI GÜVENLİK ÖNLEMLERİ, BİR KAMYONUN İÇİNE GİZLENMEYİ BECEREN UYANIK GENCİ DURDURAMADI...
GAZETELER BANNER'IN BURADA OLDUĞUNU YAZMIŞLARDI..
BİR KATİL MI YAPMAK İSTİYOR?
PARA ÇANTASI ÇALMAK PEK ÖNEMLİ DEĞİL AMA HULK BENİ...
GATE
SAKİN OLMALIYIM!
ÇILGINCA ŞEYLER SÖYLÜYORSUN BANNER!
TAM TERSİNE BU AKLI BAŞINDA BİR ÇÖZÜM GENERAL!
SİLAHLI KUVVETLER BİRÇOK SİVİLİ DE ÖLDÜRMEDEN HULK'I YOK EDEMEZ!
AMA ONU YENİDEN BENİMLE BİRLEŞTİRİRSEK.
HİÇ DEĞİLSE SAKİNLEŞTİĞİM ZAMAN SİZE TESLİM OLMA OLANAĞIMIZ VAR...
SESSİZLİĞİNİZ SİZİ İKNA ETTİĞİMİ Mİ GÖSTERİR GENERAL?
BU KEDİ TİPLİ HERİFE GÜVENİLİR Mİ?
ONU DİNLEME BABA!
BABAM ATEŞ ALTINDA KALMADAN ÖNCE BÖYLE BİRİNE GÜVENMİŞTİ.

BANNER'I HULK'A GÖTÜREBİLMEK İÇİN...
...LOS ANGELES'Lİ KURNAZLIĞIMI GÖSTERMELİYİM.
UH OH!
KIPIRDAMA GENÇ!
GENERALİM! BU ÇOCUĞU PENCEREDEN SİZİ DİNLERKEN YAKALADIM.
SİLAHLI DEĞİLDİ. ONA BAZI SORULAR SORMAK İSTERMİYDİNİZ?
BU ÇOCUĞU HASTANEYE GÖTÜRMEK GEREK...
FİZİKSEL BİR ÇÖKÜNTÜ İÇİNDE GÖRÜNÜYOR.
ANLAT DERDİNİ EVLAT!
BANA EVLAT DEME MORUK!
EVET... ANLATACAK BİR ÖYKÜM VAR... SAÇLARINI DİMDİK YAPACAK BİR ÖYKÜ... HULK HAKKINDA!
O CANAVAR HAKKINDA NE BİLİYORSUN? ANLAT!
EMRETMEYİ ÇOK SEVİYORSUN DEĞİL Mİ?
KÖPEKLERİNE ÇIKMALARINI SÖYLERSEN ANLATIRIM.
ÇEVREMDE ASKER İSTEMEM!
DAHA SONRA JIM WILSON KISACA BÜYÜK GÖREVİNİ ANLATTI... BİTİRDİĞİNDE ODAYI ŞAŞKIN BİR SUSKUNLUK SARDI...
DEMEK HULK BU KENTİN BİR KENAR MAHALLESİNDE...
EYLEME GEÇMEMEK ONUN HUYUDUR, SANA İNANIRIM.
BEN DE İNANIYORUM!
YİNE DE TEŞEKKÜRLER...
BENİ SAYMAYIN! DAHA İKNA OLMADIM!
BAK BANNER! SEN VE HULK BİRBİRİNİZİ CEHENNEME DEK KOVALAMAK İSTİYORSANIZ BUNDAN BENİM ÇIKARIM NE?
FAKAT SENİ PENCEREDEN DİNLERKEN İYİ BİR HERİF GİBİ GELDİN BANA.
DÜŞÜNDÜM DE ONA ZARAR VERMEDEN YAKALARSIN BELKİ...
BU KOLAY OLMAZ AMA JIM...
ONA, BİR ÇOK İNSANIN BULUNDUĞU BİR BÖLGEDE SALDIRAMAYIZ..
7

KIRMIZI ALARM! KIRMIZI ALARM!
INSAN BIÇIMINDE BILINMEYEN BIR CISIM DOĞUDAN ÜSSE YAKLAŞIYOR...
HULK OLABILIR! YINELIYORUM! HULK OLABILIR!
OLABILIR NE DEMEK? BU KESINLIKLE HULK'DIR! BU ÇOCUK
ONU ÜSTÜMÜZE ÇEKMIŞ OLMALI... HULK BIZI SAVUNMASIZ SANIYOR!
YANILIYORSUNUZ!
BEN ÖYLE DÜŞÜNMÜYORUM!
BURADA KAL VE SEYRET BANNER!
BABA! BEKLE!
TAMAM! ONU GÖREBILIYORUM...
FAKAT HULK GIBI SIÇRAMIYOR... RESMEN UÇUYOR... BU HULK DEĞIL!
BUILDING 2
EVET GENERAL ROSS! BEN DEMIR ADAM!
GERÇEKTEN DE DEMIR ADAM!
BIR INTIKAMCI (AVENGERS) ZOR DURUMDAKILERIN YARDIMINA KOŞMAYI KENDINE GÖREV BILIR.
ÇABUCAK NE OLDUĞUNA BAKIP IŞIME DÖNEYIM...
THUNK!
DEMIR ADAM YERE INDI...

PATRONUM TONY STARK SİZE YARDIM EDEBİLECEĞİMİ SÖYLEDİ...
O YEŞİL CANAVAR ORTALIKDA DOLAŞIRKEN KİMSE GÜVENCEDE DEĞİL.
ÖZELLİKLE DE ADI ROBERT BRUCE BANNER OLAN BİRİ.
KOŞUŞTURMA BAŞLAMADAN ÖNCE SANA OLABİLDİĞİNCE ÇOK İPUCU VERECEĞİZ İNTİKAMCI!
BÖYLECE DEMİR ADAM'A ÖYKÜ ANLATILDI. ODADAKİ HERKES DİKKATLE DİNLERKEN, HULK'IN DA JİM'İN DÖNÜŞÜNÜ BEKLEDİĞİNİ HESABA KATMALIYDILAR... HULK, JİM'İ YENİDEN GÖREMEZSE ÇILGINLIKLAR YAPABİLİRDİ...
ŞİMDİ HERŞEYİ ÖĞRENDİN DEMİR ADAM! BU DURUMDA ÇOCUĞUN ÖYKÜSÜNÜ CİDDİYE ALMAK VE ONA GÖRE DAVRANMAK ZORUNDAYIZ...
NE YAPACAKSAK JİM'İN İŞBİRLİĞİNE GÜVENMEK ZORUNDAYIZ... UMARIM BİZE YARDIMCI OLACAKTIR...
SİZE YARDIM EDERİM..
...AMA BANA ÇOCUK VE EVLAT DEMEMENİZ KOŞULUYLA!
PARDON JİM! BU SÖZLER SENİ KÜÇÜMSEMEK İÇİN DEĞİLDİ...
ŞİMDİ KONUMUZA DÖNELİM... TEK ŞANSIMIZ GAMMATON ARACINI KULLANARAK HULK'I YENİDEN BANNER'IN VÜCUDUNA TUTSAK ETMEK. İKİSİNİ YİNE TEK GÖVDEDE BİRLEŞTİRMEK...
BUNU YAPMA BABA!
ADMINISTRATION SECTION BLOCK 4
BAŞKA SEÇENEĞİMİZ YOK KI KIZIM!
BİRAZ SONRA YANDAKİ BLOKTA...
HMM. BELKİ SENİ VE HULK'I BİRLEŞTİREBİLİRİZ...
FAKAT HULK'I ELE GEÇİRİP SENİNLE BİRLEŞTİRME ŞANSIMIZ YÜZDE ELLİ!
SENİ ANLIYORUM DEMİR ADAM...
HER RİSKE GİRMEYE HAZIRIM...

SON SORUNUMUZ ULAŞIMLA İLGİLİ...
HULK'I BURAYA ÇEKEMEZSEK GAMMATRON'U ONA GÖTÜRMELİYİZ..
SENİN GELDİĞİN YERE JİM!
HULK'I İSTEDİĞİMİZ YERE ÇEKECEK MİSİN?
HULK'A KARŞI İKİLİ OYNAMAMI İSTİYORSUNUZ SİZ!
HULK'IN YEŞİL DERİLİ OLMASI HİÇ KİMSENİN ONA BİR ŞANS VERMEMESİ İÇİN YETERLİ NEDEN Mİ?
YAKALANMASI İÇİN YARDIM EDEBİLİR MİYİM?
BUNU YAPAR MIYIM?
BİLEMİYORUM...
HULK NE KADAR BEKLEYECEK DAHA?
ÇOCUK, BRUCE BANNER'I BURAYA GETİRECEĞİNİ SÖYLEMİŞTİ... HULK'IN PARÇALAMASI İÇİN...
FAKAT ÇOCUK GİDELİ EPEY ZAMAN OLDU!
ORDUYU BURAYA GETİRİRSE NE OLUR?
O ZAMAN HULK ONU ÖLDÜRÜR.
10

BELKİ DE HULK'IN BURADAN GİTMESİ...
HUH?
DUR HULK! ACELE ETME! DÖNDÜM!
GECİKTİM AMA BANNER'I BURAYA GELMEYE İKNA ETMEM ZOR OLDU..
BURADA ÖLMEK ÜZERE OLDUĞUNU SÖYLEDİM... CADDENİN BAŞINDA BEKLİYOR ŞİMDİ...
HULK ONA GÖSTERECEK!
HULK'! BANNER'E GÖTÜR!
PEKİ HULK!
GEL! CADDE TEMİZ!
DIŞARIYA ÇIKABİLİRSİN!
İZLE BENİ! SENİ BANNER'E GÖ..
NE OLUYOR HULK? NİÇİN DURAKLADIN?
BU KAMYON ASKER RENGİNDE!
İÇİNE PEK FAZLA ASKER SIĞMAZ AMA!
11

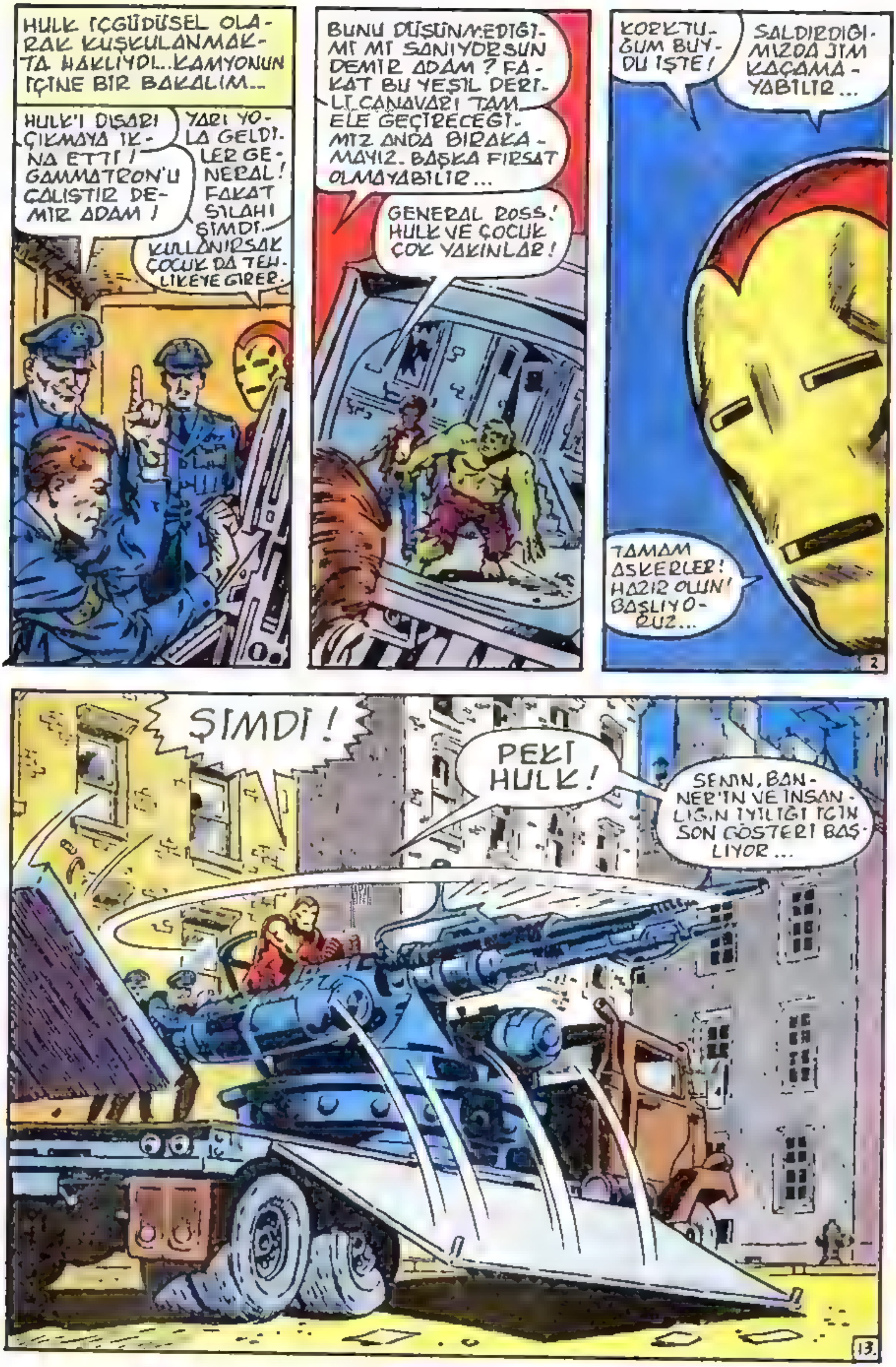
HULK IÇGÜDÜSEL OLARAK KUŞKULANMAKTA HAKLIYDI...KAMYONUN IÇINE BIR BAKALIM...
HULK'I DIŞARI ÇIKMAYA IKNA ETTI! GAMMATRON'U ÇALIŞTIR DEMIR ADAM!
YARI YOLA GELDILER GENERAL! FAKAT SILAHI ŞIMDI KULLANIRSAK ÇOCUK DA TEHLIKEYE GIRER.
BUNU DÜŞÜNMEDIĞIMI MI SANIYORSUN DEMIR ADAM? FAKAT BU YEŞIL DERILI CANAVARI TAM ELE GEÇIRECEĞIMIZ ANDA BIRAKAMAYIZ. BAŞKA FIRSAT OLMAYABILIR...
GENERAL ROSS! HULK VE ÇOCUK ÇOK YAKINLAR!
KORKTUĞUM BUYDU IŞTE!
SALDIRDIĞIMIZDA JIM KAÇAMAYABILIR...
TAMAM ASKERLER! HAZIR OLUN! BAŞLIYORUZ...
2
ŞIMDI!
PEKI HULK!
SENIN, BANNER'IN VE INSANLIĞIN IYILIĞI IÇIN SON GÖSTERI BAŞLIYOR...

HULK HAKLIYMIŞ!
BU BİR TUZAKMIŞ!
ATEŞ ETMELİYİM AMA JİM DE MENZİL İÇİNDE!
TETİĞE BASARSAM JİM DE ÖLDÜRÜCÜ GAMMA IŞINLARININ ETKİSİNDE KALIR!
JİM! ORADAN UZAKLAŞ!
JİM? EVET! HULK'A İHANET EDEN ÇOCUK BU!
FAKAT BUNU ÖDEYECEK!
HULK BUNU YAPMAK İSTEMEZDİ AMA SEN İSTEDİN...
HULK'A İHANET ETTİYSEN... ASKERLERİ BURAYA GETİRDİYSEN...
HAYIR HULK! NE YAPTIYSAM SENİN İYİLİĞİN İÇİN YAPTIM...
KAÇIP DURMAKTAN KURTULMAK İÇİN BU SON ŞANSIN!
BU ÇOCUK HEPİMİZDEN DAHA CESUR!
FAKAT ŞİMDİ KOLAYCA ÖLEBİLİR VE HULK KAÇABİLİR...
ŞİMDİ ATEŞ ETMENİ EMRETMELİYDİM DEMİR ADAM...
AMA EDEMİYORUM...
14

BUNA MEMNUN OLDUM. ZATEN EMRETSEN DE TETİĞİ ÇEKEMEYE-CEKTİM...
SORUNU ÇÖZ-MENİN TEK YOLUNU DENE-YECEĞİM!
BURAYA BİR ADAMI-NI GEÇİR GENERAL ROSS!
BEN HULK'A GİDİYO-RUM!
BU BULDOZER GİBİ ADAMIN GÜCÜNÜ UNUT-MUŞUM...
BİR BİNAYI YIKABİLECEK BU YUMRUK ONU AZ SARSTI.
GERÇEK-TEN DE ÇOK GÜÇLÜ!
WHAM!
DEMİR ADAM HULK'A SALDI-RIYOR.
FAKAT HULK TÜM DÜŞMAN-LARINDAN GÜÇLÜDÜR!
KAÇ BURADAN DELİKANLI!
HULK ŞİMDİ DEMİR ADAMA GÜCÜNÜ GÖSTERİR.
BİR ŞEYLERDEN KAÇTIĞIM İÇİN İLK KEZ MUTLUYUM!
5

DEMİR ADAM'IN, JİM'İN KAÇMASIYLA BİRAZ FAZLACA İLGİLENMESİ, ÖFKELİ HULK'A GEREKEN ZAMANI KAZANDIRDI...
YAKALADI BENİ... TÜM GÜCÜYLE FIRLATIRSA ZIRHIM DAYANMAZ!
BİR ŞANSIM VAR. BELLEĞİ ÇOK ZAYIF...
IŞINLARIM ZİHNİNDEKİ KORKUNÇ FİKRİ ONA UNUTTURABİLİR...
TAMAM... BİR AN İÇİN BENİ TUTMAYI BIRAKTI...
UNNHHH!
SERBESTİM AMA DÖVÜŞ BİTMEDİ...
GAMMATRON IŞINI BİTİRENE DEK BURADAN UZAKLAŞMAMASINI SAĞLAMALIYIM...
ZIPLAYIP GİDERSE ONU YİNE YİTİRİRİZ!
ŞAŞIRTIP OYALAYIN ONU! KEŞKE BRUCE BANNER BURADA OLSAYDI...
HULK HAKKINDA HERKESTEN FAZLA BİLGİSİ VAR...
FAKAT GAMMATRON HULK'I ZAYIFLATANA DEK ONU GETİRMEYE CESARET EDEMEDİK.
DEMİR ADAM'IN İŞİ ÇOK ZOR DOĞRUSU!
UZAĞINDA KAL DEMİR ADAM! YAKALAYACAK SENİ..

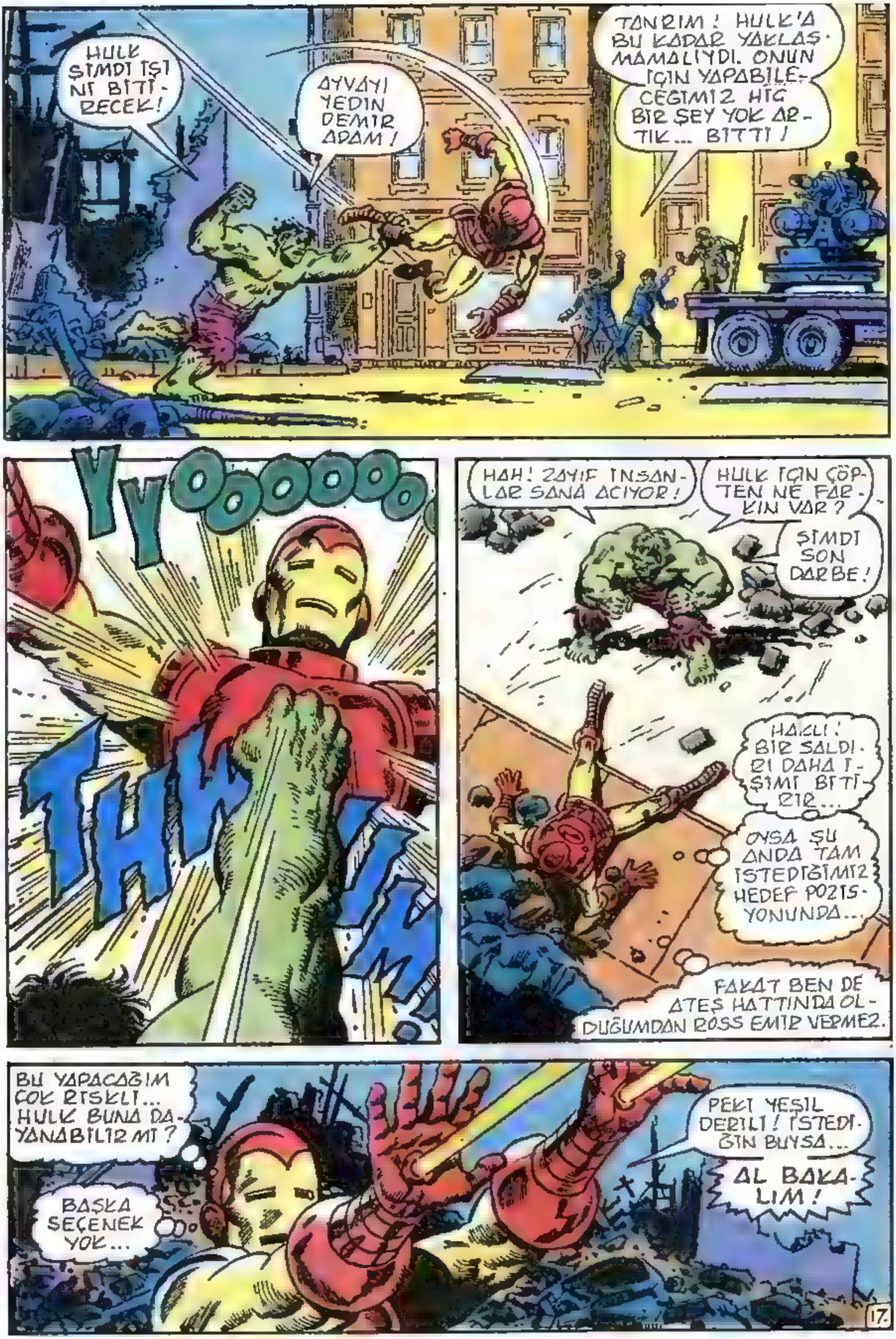
HULK ŞIMDI IŞINI BITIRECEK!
AYVAYI YEDIN DEMIR ADAM!
TANRIM! HULK'A BU KADAR YAKLAŞMAMALIYDI. ONUN IÇIN YAPABILECEĞIMIZ HIÇ BIR ŞEY YOK ARTIK... BITTI!
YYOOOOOOO
HAH! ZAYIF INSANLAR SANA ACIYOR!
HULK IÇIN ÇÖPTEN NE FARKIN VAR?
ŞIMDI SON DARBE!
HAKLI! BIR SALDIRI DAHA IŞIMI BITIRIR...
OYSA ŞU ANDA TAM ISTEDIĞIMIZ HEDEF POZISYONUNDA...
FAKAT BEN DE ATEŞ HATTINDA OLDUĞUMDAN ROSS EMIR VERMEZ.
BU YAPACAĞIM ÇOK RISKLI... HULK BUNA DAYANABILIR MI?
BAŞKA SEÇENEK YOK...
PEKI YEŞIL DERILI! ISTEDIĞIN BUYSA...
AL BAKALIM!

DEMİR ADAM'IN ŞİMŞEK GİBİ İKİ IŞINI HULK'IN GERİSİNDEKİ BOŞ VE YÜKSEK BİNAYA İSABET ETTİ!... HULK'IN TOPARLANABİLECEK ZAMANI OLMAYACAKTI... BİNA ÜSTÜNE YIKILIYORDU!
RRRAKKK
HUH! BU GÜRÜLTÜ DE NEDİR?
HAYIR! OLAMAZ BU!
VE HULK NE OLDUĞUNU ANLAYAMADAN YIKINTI ALTINDA KALDI.
RRUMMBL
TAŞ BİNAYI TAM ZAMANINDA YIKTIM...
GAMMATRON'U HAZIR TUT ASKER! BELKİ YİNE DE GEREKEBİLİR...
BİR BİNANIN ÜSTÜNE DEVRİLMESİNE BELKİ HULK BİLE DAYANAMAYABİLİR. AZ SONRA GÖRÜRÜZ!
FAKAT SANIRIM ÖLDÜ... BELKİ BANNER DA ONLA ÖLDÜ...
DURUN! YIKINTI ALTINDA BİR ŞEY KIPIRDIYOR!
DEMEK Kİ ÖLMEMİŞ...

HULK YAŞIYOR!
HULK SANDIĞIN-DAN DAHA GÜÇLÜ-DÜR DEMİR ADAM HİÇ BİR ŞEY HULK'İ DUR-DURAMAZ, HİÇ BİR ŞEY ÖLDÜREMEZ!
ŞİMDİ HULK SA-NA GELİ-YOR!
KIZGIN DEV, TAM DEMİR ADAMA SAL-DIRIRKEN...
MENZİL BOŞALDI GE-NERALİM!
HULK'A A-TEŞ EDEBİ-LİRİM.
DAHA NE DURUYOR-SUN PEKİ ASKER?
ATEŞ! ATEŞ!
HULK ÖFKEYLE KO-ŞARKEN AÇIK VE KOLAY BİR HEDEF DURUMUNA DÜŞ-MÜŞTÜ... DAHA ÖNCE DE PEK ÇOK SİLAHA HEDEF OLMUŞTU AMA BU FARKLIYDI...
DÜŞÜYOR EFENDİM!
İYİCE GÜÇ-SÜZ KALA-NA DEK GAMMA IŞININI KESME!
AARRHH!
HAYIR!
BU UMUTSUZ ÇIĞLIK ÜZERİNE GÖZ-LER ÇEVREDEKİ GÖLGELERİ TARADI... BU KARGAŞA İÇİNDE UNUTULMUŞ TA-NIDIK BİRİ HIZLA KOŞUYORDU.
BANNER! BURADA!
HULK'I YOKETME-YE Mİ GEL-DİN?
HAYIR! NEDEN BU DEĞİL!
HERKES BENİM İÇİN TEHLİKEYE ATILIRKEN GE-RİDE KALAMAZ-DIM... GENERAL! BİZİ BİRLİKTE YOKEDECEK DURU-MA GELENE DEK...
ATEŞİ KESİN!
EVET BANNER! BURAYA GEL DE GEBER!
19

ÇEKİL ONUN YANINDAN BANNER! BU BİR EMİRDİR!
EMİR VERMEK İÇİN ÇOK GEÇ ÖLÜM DİŞİNDA HER ŞEY İÇİN ÇOK GEÇ!
TANRIM! KOCA ELLERİYLE BANNER'I TUTTU!
ATEŞ EDİN ÇABUK!
GAMMATRON BİR KEZ DAHA ATEŞLENİNCE BANNER BİLEĞİNİ KURTARDI...
YENİDEN BİRBİRLERİNE KARIŞIYORLAR!
BU KEZ BAŞARDIK. BELKİ HULK HEPTEN YOKOLUR!
HAYIR! YOKOLAN HULK DEĞİL...
BANNER!
HULK BİR BEBEK GİBİ UYUYOR... DEV
KELEPÇEYİ İNDİRİN ŞİMDİ...
NE OLDUĞUNU ANLAMADINIZ MI?
DAHA ÖNCE KRİZİ GEÇİNCE HULK, BANNER'E DÖNÜŞÜRDÜ...
BANNER TEMELLİ ONUN İÇİNDE Mİ KALACAK DERSİNİZ?
HER NE OLDUYSA BUNU EN İYİ BANNER BİLEBİLİRDİ...
KENDİNİ KINAMA JIM! DOĞRU OLANI YAPTIN!
EMİN DEĞİLİM!
DOĞRU OLANI YAPTIYSAK TANRI BİZE YARDIM ETSİN!
BU BÖLÜMÜN SONU

MÜJDE!
PEK YAKINDA HEP BİRLİKTE GELİYORUZ!
MART'TA ÇIKACAK MARVEL DERGİSİNİ OKUYUNUZ!

Sizin Gönderdikleriniz

Zafer Koyun-Elazığ

Cemil Akbıyık

HULK

DAFER DÖLEK - ANKARA
AMAN TAN KARAOĞLANLARI ÇAKMASIN

POSTA KUTUSU

PK: 160 Beyazıt 34492 İSTANBUL

Sayın Ali Recan;

Size mutlulukla bildirmek isterim ki yeni yayın hayatınızda mucizeler yaratıyorsunuz.

Daha önce bize ALFA yayınlarında da tanıttığınız "YARATMIŞ OLDUĞUNUZ YAKINLIĞI" yeni yayın evimizde de sürdürüyorsunuz. TEŞEKKÜRLER.

Daha önce ALFA yayınlarından kafamı kaldıramaz, önüme gelene Alfa Yayınlarının sembolü haline gelmiş; CONAN'ı, ROM'a tanıtırken şimdi ALFA yayınlarına olan ilgimin, sizi şahsen tanımamama rağmen size karşı büyümüş olan sevgi ve saygımdan doğmuş olduğunu daha iyi anlıyorum.

Silver Surfer'in ilk sayısını bayide gördüğümde içimden: "İşte! Ali Recan'ın bir şaheseri daha" derken bunu ALFA yayınları altında yaptığınızı sanıyordum. Oysa olaylar nasıl gelişmiş.

Sayın Ali Recan;

Bize ard arda bu güzel yayınları sunuyorsunuz. Yanlız size, "Geçen gün öğrendiğim" bir şeyi nakletmek istiyorum. Duyduğuma göre ALFA; Kaptan Amerikayı ve Fantastik Dörtlüğü çıkaracakmış. Sanıyorum bu MARVEL yayınevinin varlığının doğurduğu rekabetten olsa gerek.

Buna göre ALFA şu anda sizin yayınladığınız çizgi-romanlara bağlantılı olara çizgiroman yayımlamış olacak ve dolayısıyla ALFA-MARVEL ister istemez kardeş yayınevleri olacak.

Acaba bununla ilgili bir bilgi verirmisiniz?

Sizden bir ricam da, cevabınızı Silver Surfer veya Marvel'de yayımlamanız. SAYGILARIMLA...

Ethem Aret Zağikyan
Bostancı - İSTANBUL

Sayın Ethem Aret Zağikyan,

Şahsıma ve yayınlarıma gösterdiğiniz yakın ilgiye teşekkür ederim. Alfa ve Marvel'in kardeş yayınevi olacağını söylüyorsunuz. Aslında Alfa'daki ortaklarım bu konuda ne düşünürlerse düşünsünler, Alfa benim için kardeşten de öte bir evlat gibidir. Alfa'yı 1978 yılında kurduğumu ve geceli gündüzlü yoğun bir çalışmayla geliştirdiğimi bütün eski okuyucularım yakından bilirler. Alfa ismini bugün için "Kaptırmış" gibi görünsem bile bu konuda yakın gelecekte bazı gelişmeler olacağını tahmin ediyorum. Aslında benim kişisel ve içten dileğim Alfa'daki ortaklarımla aramdaki görüş ayrılıklarının ve haksızlıkların giderilebilmesidir. Fakat şimdilik görünen odur ki, karşı taraf bugüne kadar edindiği yayıncılık bilgileriyle kendilerini sonuna kadar denemeye kararlıdır ve bu konuda takdire değer yoğun bir çaba göstermektedirler.

Ortakların birbirlerinin payına göz koyarak kendi kazançlarını artırmaya çalışmaları ne yazık ki Türkiye'deki şirketlerin pek çoğunda görülen bir zayıflıktır. Amerika'nın en büyük iki çizgi roman yayınevi olan Marvel ve DC sizin deyiminizle "Kardeş" gibi çalışabilmektedirler. Şu anda masamda bulunan bir çizgi

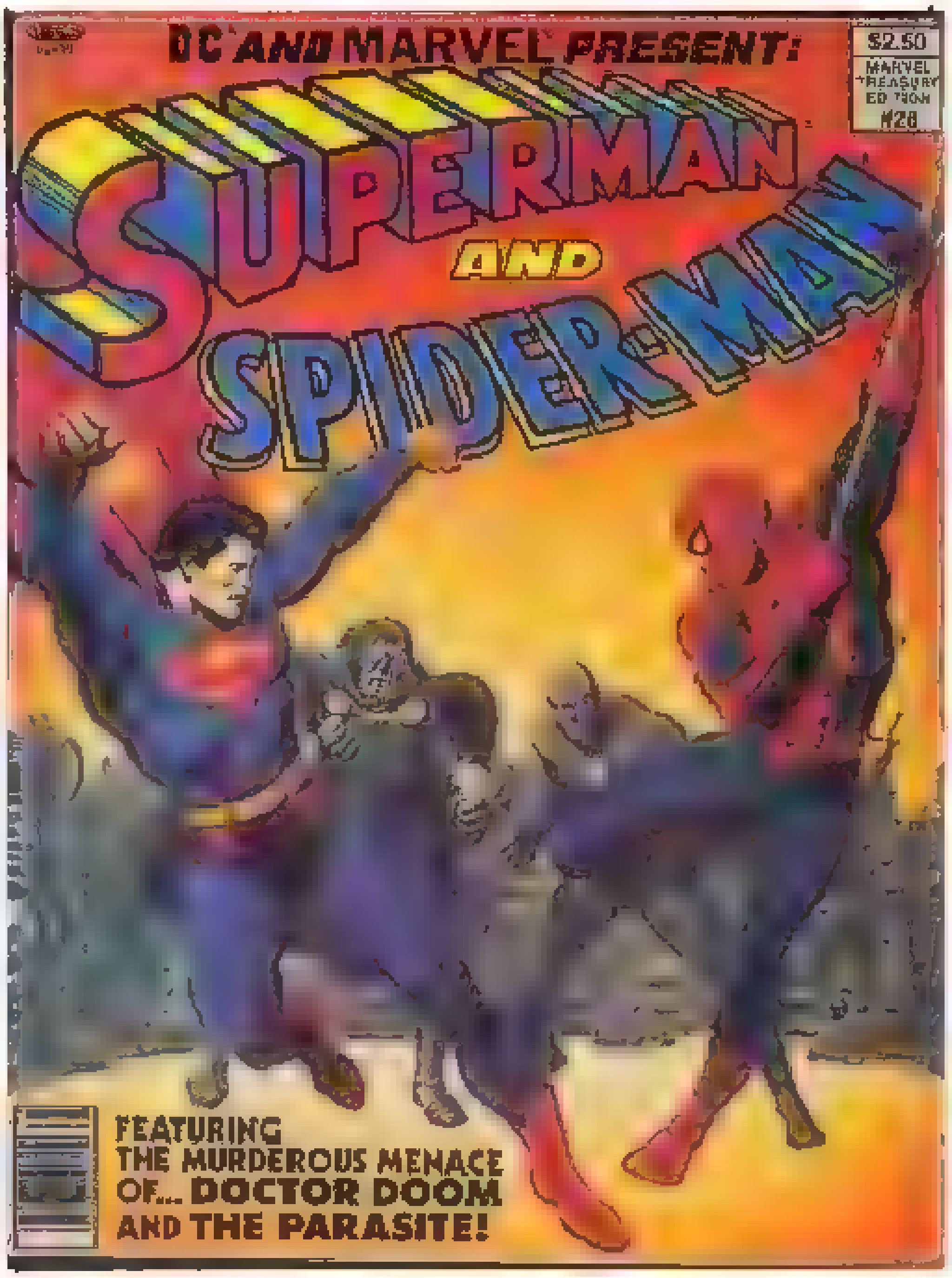

roman kitabını, okuyucularımın bu konulara ilgi duyduklarını da bildiğimden bu kardeşliğe örnek göstermek istiyorum. Kapağın en üstünde iki firmanın ortak üretimi olduğunu belirten "DC and Marvel Present" yazısı var. Hemen altında "Süperman and Spiderman" başlığı görülüyor. Kapağın solunda Süperman, Sağında Örümcek Adam görülüyor. Arka kapakta ise Soldan sağa: Hulk, Süpermen, Wonder Woman ve Spider Man var. Kitap, bu Marvel ve DC kahramanlarının ortak bir macerasını anlatıyor. Bu kitabı bir süre sonra bir özel sayı olarak çıkarmayı düşünüyorum. Amerikan yayınevleri arasındaki hırssız, çekişmesiz kardeşliği görüyor musunuz? Bizlerin bu düzeye gelebilmemiz için ülkemiz koşullarının ve kafa yapılarımızın daha epeyce gelişmesi gerekecek sanıyorum.

Biliyorsunuz ki atılmış her adım, size daha iyi çizgi romanlar verebilmek içindir. En içten selamlarımla.

★ ★ ★

Sayın Ali Recan Abi,

Marvel Yayınları'nı kurduğunuzda size bir mektup yazmış ve Alfa Yayınları'ndan ayrıldığınıza üzüldüğümü, Marvel Yayınları'nı kurduğunuza sevindiğimi söylemiştim. Ben Silver Surfer ve Hulk'un şu ana kadar çıkan tüm sayılarını almıştım. Bayiden bu iki kitabınızı alırken, birden gözüme yeni çıkardığınız "G.I. JOE ve MRS. MARVEL" adlı çizgi romanlarınız çarptı. İkisininde ilk sayısını aldım ve çok beğendim. Hele Super Joe'yu çok sevdim.

Size, yazdığım ilk mektupta Yüzbaşı Volkan'ın yeni maceralarını çizmeyi düşünüyor musunuz? diye sormuştum. Yüzbaşı Volkan'ı ilk defa Tay Yayınları'nda görüp beğenmiştim. Daha sonra Alfa Yayınları'nı kurdunuz ve Yüzbaşı Volkan'a burada da yer verdiniz. İnşallah, en kısa zamanda, Yüzbaşı Volkan'ı Marvel Yayınları altında görmek istiyoruz. Bu benim olduğu kadar, tüm okuyucularınızında en büyük isteğidir. Millet, tarihi çizgi romanlardan bıkmış durumda. Yüzbaşı Volkan, günümüzün çağdaş bir kahramanıdır.

1988'in size, Marvel Yayınları'nda tüm emeği geçenlere ve tüm Marvel'cilere hayırlı uğurlu olmasını dilerim.

Bu arada size çizdiğim 3 sayfalık Sylvester Stallone'nin hayatını anlatan bir çizgi roman ile Süper Joe'nun resmini yolluyorum. Ayrıca bugüne kadar çizmediğim bir kahraman vardı. Oda Yüzbaşı Volkan'dı. İlk defa çizdiğim bu Yüzbaşı Volkan'ı beğeneceğinize inanıyorum. Sizden bir ricam daha olacak; bu gönderdiğim 3 sayfalık çizgi romanı ve Yüzbaşı Volkan'ı yeni çıkaracağınız Çizgi Roman derginizde yer verirseniz sevinirim. Süper Joe resmimi normal kitabında yayınlayabilirsiniz.

Unutmayın! Ben ve tüm Marvel'ciler her zaman yanınızdayız. Saygılarımla.

RAMIS HELVACIOĞLU
Nişantaşı/İSTANBUL

Sayın Ramis Helvacıoğlu,

Yayınlarımıza gösterdiğiniz yakın ilgiye teşekkür ederiz. Yüzbaşı Volkan dizisi konusunda bazı düşüncelerim ve hazırlıklarım var. Yeni yayınlanacak bir Yüzbaşı Volkan dizisinin bugüne dek yayınlananlardan daha iyi olması gerekecektir. Başarılı çizgilerinizi aldık ve bunlara yayınlarımızda yer vereceğiz. Selamlar.

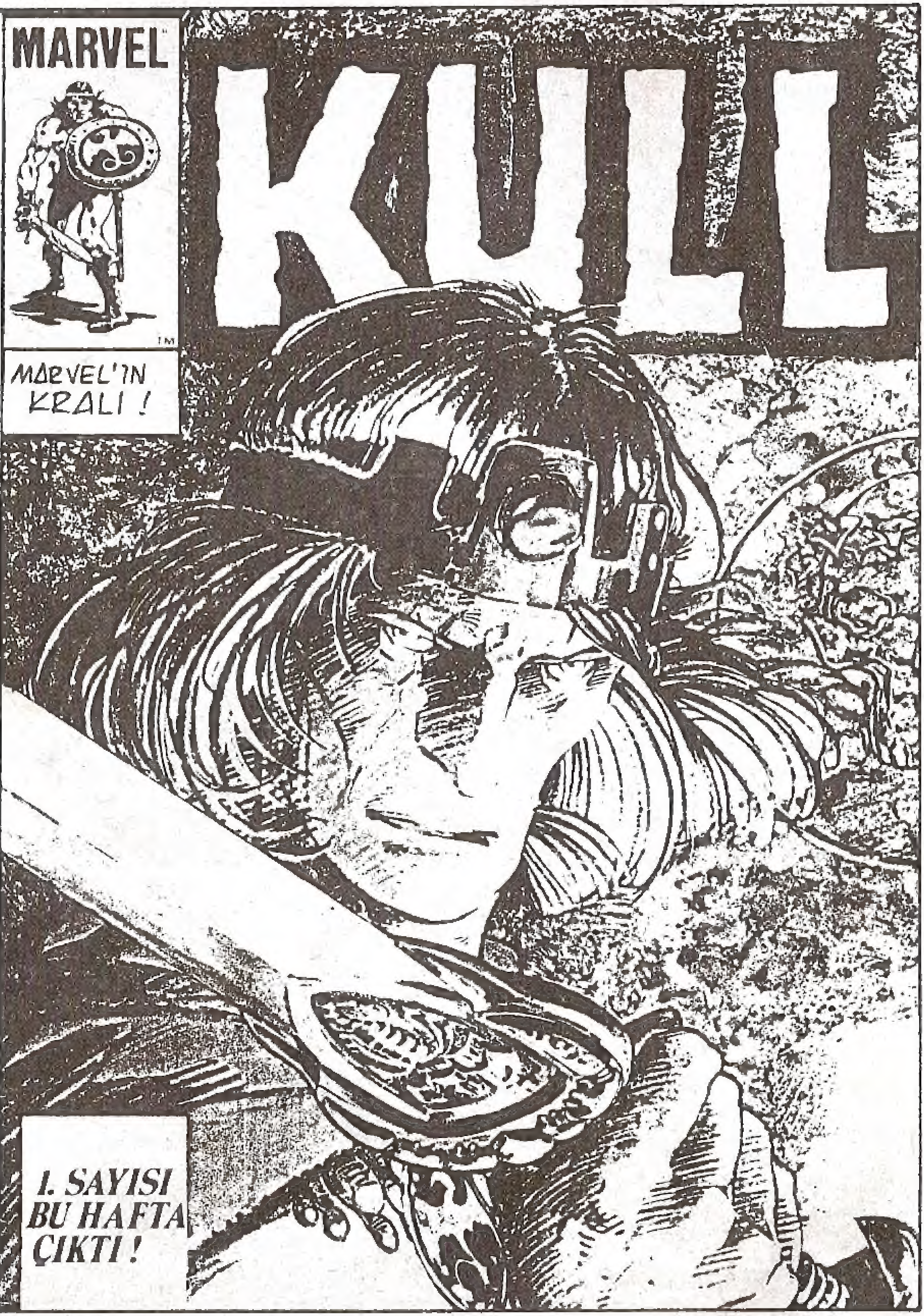
MARVEL
KULL
MARVEL'IN KRALI !
1. SAYISI BU HAFTA ÇIKTI !

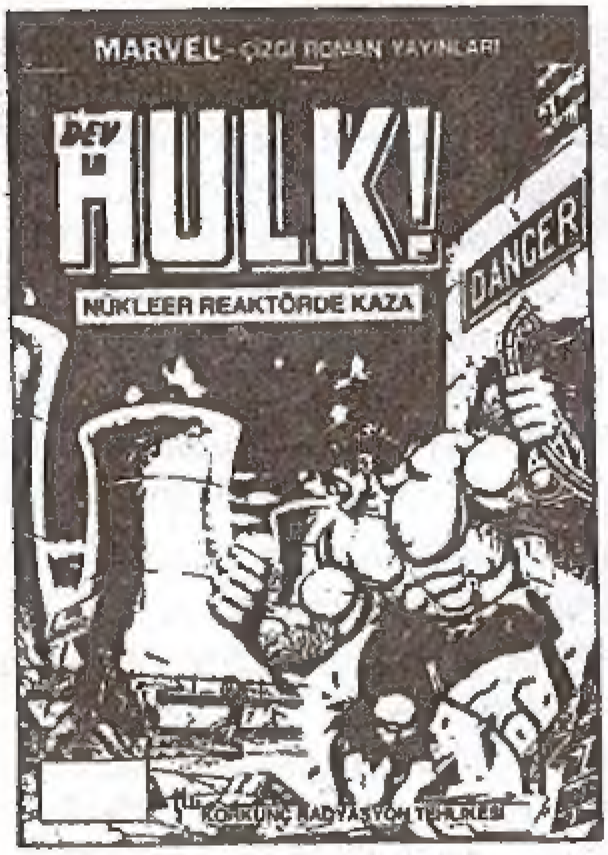

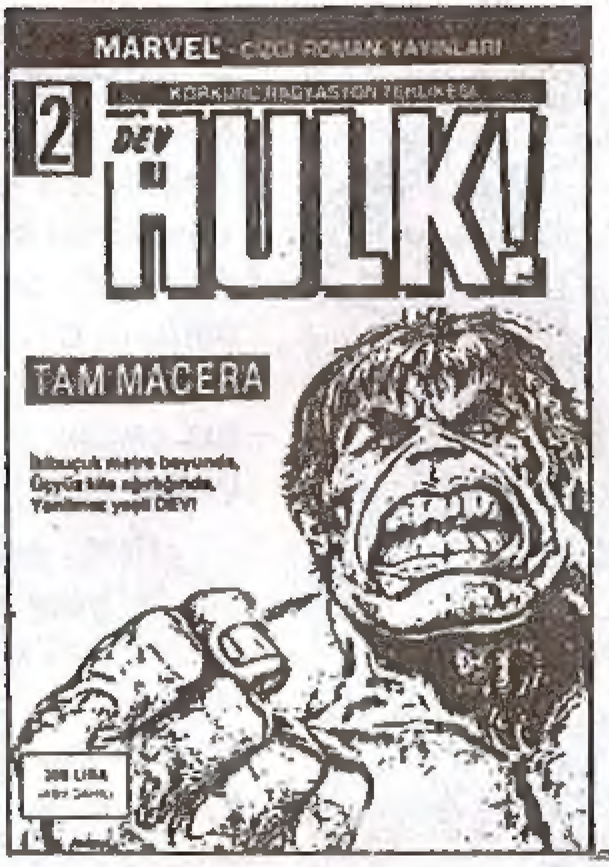

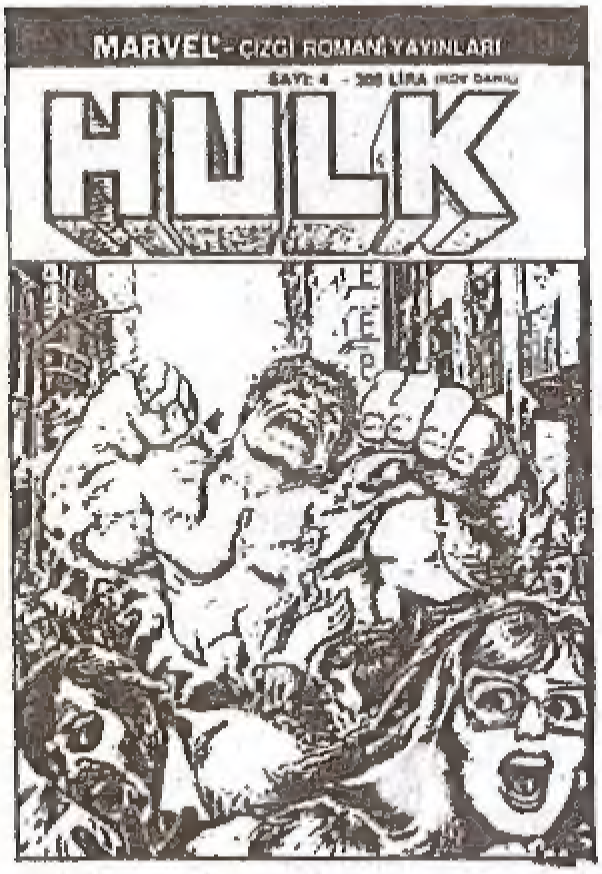

Bu dizideki eksik sayılarınızı "POSTA ÇEKİYLE MASRAFSIZ SİPARİŞ" Servisimizden isteyebilirsiniz.

Size en yakın postaneden "Ali Recan, 177512" nolu çeki hesabına istediğiniz sayıların tutarı kadar bir havale göndermeniz yeterlidir. Bu pembe renkli posta çeklerini bütün postanelerde bulabilirsiniz. Arka yüzdeki "Yatıranın hesap sahibine notu" bölümüne ise hangi sa- yıları istediğinizi yazacaksınız. Postaneye vereceğiniz para yalnızca istediğiniz yayınların tuta olacaktır. Havale ücreti, pul parası vb. gibi hiç bir ek masrafa girmeyeceğiniz gibi ayrıca h' mektup yazma külfetine de katlanmayacaksınız. Posta çeki havalenizin kuponu birkaç içinde elimize geçince istediğiniz yayınları kapalı ambalaj içinde adresinize postalayacağ.. Böylece siz, hiç bir ek harcama yapmaksızın yayınlarımızı bayinizden aldığınız fiyata alabile- ceksiniz.

POSTA KUTUSU

PK: 160 Beyazıt 34492 İSTANBUL

Sayın Ali Recan Ağabey,

Sayenizde uzun bir aradan sonra sayenizde Marvel yayınlarını yeniden büyük bir kıvanç ve coşku ile elimize aldık. Marvel yayınlarını çok beğendim. Marvel Yayınları için size ne kadar teşekkür etsem azdır.

Sizden bazı isteklerim olacak.

1- Çizim çalışmalarında, Gökhan Gülkan'ında bulunduğu Yüzbaşı Volkan maceralarını posta sipariş çeki ile almak istiyorum. Acaba bu maceralar hala stoğunuzda varmı varsa mektubumun cevabında bildiriniz.

2- Yzb. Volkan'ın eski maceralarından "Şüphe 1, 2." (Tam macera) Firar gecesi tam sayı halinde varmı?

3- Yıldırım Örer'le yazışmak istiyorum ev adresini öğrenmek istiyorum.

4- Size "4" tane kendime özgün çizgilerimle Hulk'un "HULKİ" isimli karikatürünü çizdim beğeneceğinize eminim. Eğer yayınlarsanız Hulk dergisinde yayınlayınız.

Çalışma hayatınızda başarılar dilerim.

RECEP AYDIN
Doğruyol Mah. A/148/2
Kaş/ANTALYA

Sayın Recep Aydın

İstediğiniz Yüzbaşı Volkan sayılarının mevcudu stoğumuzda tükendi. Yıldırım Örer'e yazacağınız Mektupları "PK. 160 Beyazıt 34492 İstanbul" adresine gönderebilirsiniz. Resimlerinizi yayınlamak üzere sıraya koyduk. Başarılar ve selamlar.

Sayın Ali Recan,

Beni Ala yayınlarında çıkan resimlerimden tanıyorsunuz gerçi henüz size resim yollamadım fakat bana göndermiş olduğunuz broşürler elime geçti inanın beni çok mutlu ettiniz beni unutmadığınız için size ne kadar teşekkür etsem azdır. Sizden bazı istek ve sorularım olacak ama ilk önce size kendimi tanıtayım: Ben Rumeli fenerinde oturan 16 yaşında bir gencim. Hobilerim arasında çizgi roman okumak, resim karikatür çizmek vede spor yapmak yeralıyor. Heralde bu kadar tanıtma yeter mektubumla beraber size bazı çalışmalarımdan örnekler gönderiyorum bunlardan bir tanesi bir ROM resmi sizden ricam bu rom resmini eğer beğenirseniz Gümüş Kayakçı kitabında tam sayfa olarak yayınlamanız. Sizden isteğim bu, soruma gelince gerek Hulk gereksede Gümüş Kayakçı kitaplarınızda yayınlanan Hunk ve Gümüş Kayakçı adlı çizgi romanları görüyoruz vede beğenerek okuyoruz benimde bunun gibi 15 sayfalık bölüm bölüm çalışmalarım var diyorum ki, acaba bu çalışmalarımı size göndersem belirli bir telif ücreti karşılığında Hunk ve Gümüş Kayakçı gibi sürekli yayınlarmısınız. Size bu çalışmalarımdan bir örnek gönderiyorum, umarım beğenirsiniz. Şimdiden vereceğiniz cevaplar için teşekkür eder yayın hayatınızda başarılar diler yeni yılınızı kutlarım.

NİHAT KARAN
Rumeli Feneri
Topyolu Sok. No. 24
Sarıyer/İSTANBUL

Sayın Nihat Karan

Resminizi yayınlamak üzere sıraya aldık. Hunk ve Gümüş Kayakçı türünden çalışmalarınızı yayınlanabilecek kalitedeyse severek yayınlarız. Telif ücretini de çizginizin başarısına göre karşılıklı görüşmeyle saptayabiliriz. Çalışmalarınızda başarılar.

İmtiyaz Sahibi:
Nurcihan KESİM

Bu dizinin Türkiye'de ve Türkçe konuşulan ulkelerde kitap ve dergi olarak yayın hakkı MARVEL COMICS GROUP firmasından KESİM AJANS aracılığıyla satın alınmıştır.

Sahibi: **Aslı KARASUİL**, Genel Yayın Müdürü: **Ali RECAN**
Yazı İşleri Md: **Sonay YÜCEL**, Teknik Yönetmen: **Yıldırım ÖRER**
Yonetım yeri: Nuruosmaniye Cad. No: 8 D:4 Cağaloğlu 34436 İSTANBUL
Tel: 519 01 77, Mektup Adresi: PK: 160 Beyazıt 34492 İSTANBUL
Genel Dağıtım: Hürriyet Holding A.Ş. Onbeş günde bir çıkar.
Kapak Filmi: Çali Grafik, İç Filmler: Ruşen Grafik.
Baskı: Eğitim Yayınları A.Ş. Matbaacılık Tesisleri Merter, İSTANBUL

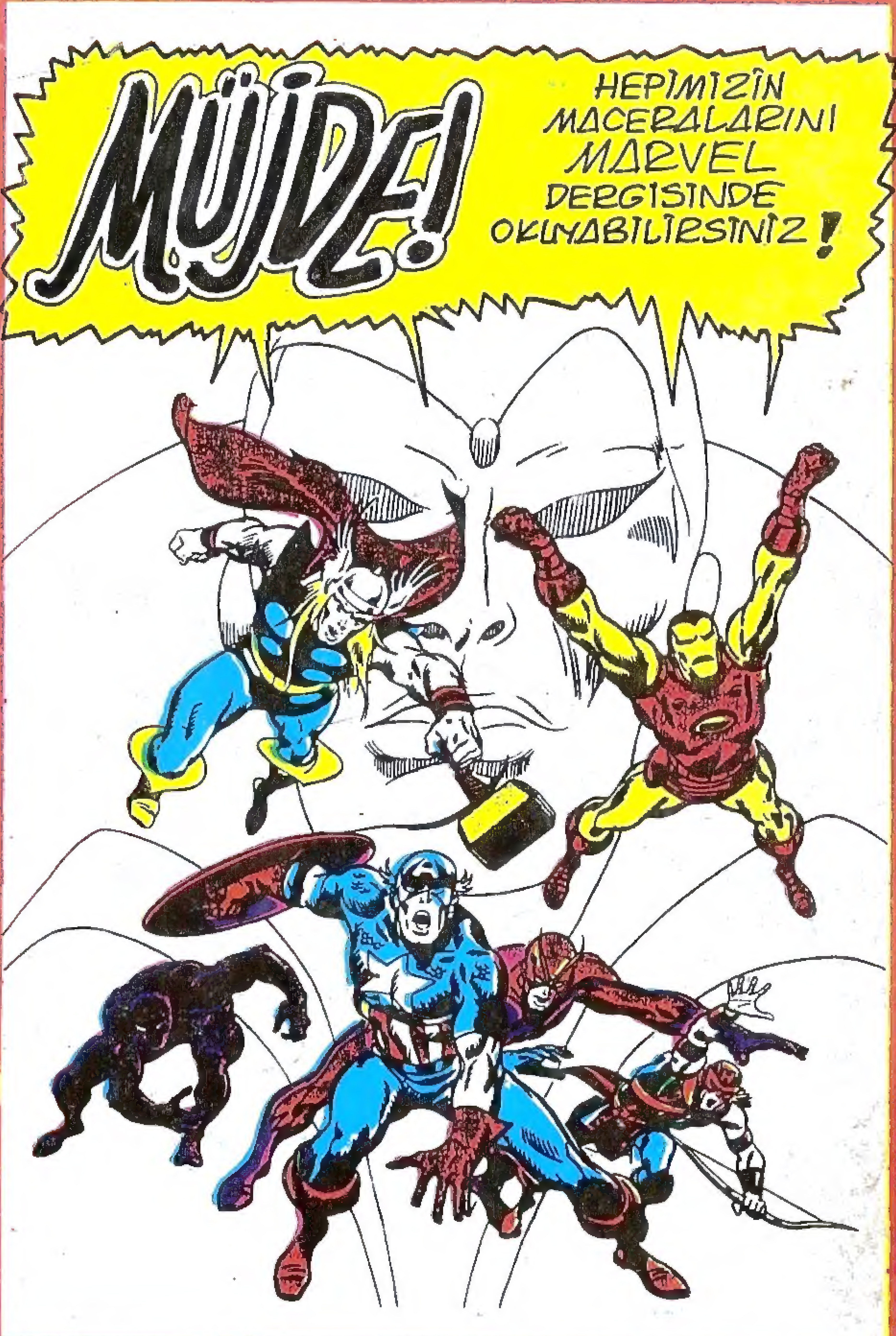
MÜJDE!
HEPİMİZİN
MACERALARINI
MARVEL
DERGISINDE
OKUYABILIRSINIZ!